

Einwohnergemeinde **Bolligen**

GEMEINDERECHNUNG 2014



Inhaltsverzeichnis

	Seite
Vorbericht	1 - 23
Übersicht über die Jahresrechnung	24
Finanzierungsausweis	25
Zusammenzug der Bestandesrechnung	26
Zusammenzug der Laufenden Rechnung nach Funktionen	27
Laufende Rechnung nach Arten	28 - 31
Zusammenzug der Investitionsrechnung nach Funktionen	32
Investitionsrechnung nach Arten	33 - 35
Abschreibungstabelle	36 - 38
Verpflichtungskreditkontrolle	39
Nachkredittabelle	40 - 45
Laufende Rechnung nach Funktionen	46 - 78
Investitionsrechnung nach Funktionen	79 - 81
Bestandesrechnung	82 - 90
 Anhang:	
Verzeichnis der Eventualverpflichtungen, nicht bilanzierten Leasingverbindlichkeiten und Brandversicherungswerte	91
Wiederbeschaffungswerte und Einlagen in die Spezialfinanzierung Wasserversorgung	92
Wiederbeschaffungswerte und Einlagen in die Spezialfinanzierung Abwasserentsorgung	93
Liegenschaftsrechnung	94
Rechnungsprüfung	

Vorbericht zur Gemeinderechnung 2014



Einwohnergemeinde **Bolligen**

1. Rechnungsführung

Finanzvorsteher	Walter Wiedmer, Ressortvorsteher Finanzen
Finanzverwalterin	Maja Burgherr
Rechnungsschema	Harmonisiertes Rechnungsmodell HRM
Hilfsmittel	ABACUS-Software

2. Grundlage für die Gemeinderechnung

Als Grundlage für die vorliegende Gemeinderechnung diente die Jahresrechnung 2013, die am 17. März 2014 abgelegt und am 3. Juni 2014 von der Gemeindeversammlung genehmigt worden ist.

3. Voranschlag 2014

Die Gemeindeversammlung genehmigte am 19. November 2013 den Voranschlag 2014, der einen Aufwandüberschuss von 773'600 Franken vorsah, mit folgenden Ansätzen:

Steueranlage	1,50
Liegenschaftssteuer	1,0 Promille des amtlichen Werts
Feuerwehrdienstersatzabgabe	10 Prozent der einfachen Steuer, maximal 300 Franken
Hundetaxe	100 Franken

4. Die wichtigsten Geschäftsfälle

- Höherer Steuerertrag bei den natürlichen Personen
- Höherer Steuerertrag bei den juristischen Personen
- Höherer Steuerertrag bei den Vermögensgewinnsteuern
- Höherer Steuerertrag bei den Sonderveranlagungen

5. Rechnungsergebnis

Die Laufende Rechnung der Gemeinde Bolligen schliesst per 31. Dezember 2014 wie folgt ab:

Ergebnis vor Abschreibungen

Aufwand	Fr. 27'807'304.71
Ertrag	Fr. <u>30'168'963.56</u>

Ertragsüberschuss brutto Fr. **2'361'658.85**

Ergebnis nach Abschreibungen

Ertragsüberschuss brutto	Fr. 2'361'658.85
Harmonisierte Abschreibungen (inkl. Spezialfinanzierungen)	Fr. 1'828'246.30
Übrige Abschreibungen	Fr. <u>500'000.00</u>

Ertragsüberschuss netto Fr. **33'412.55**

Vergleich Voranschlag / Rechnung

Ertragsüberschuss Laufende Rechnung	Fr. 33'412.55
Aufwandüberschuss Laufende Rechnung gemäss Voranschlag	Fr. <u>-773'600.00</u>

Besserstellung gegenüber Voranschlag Fr. **807'012.55**

Cashflow

Zur Beurteilung der finanziellen Tragfähigkeit eines Gemeinwesens ist die Analyse der selbst erarbeiteten Mittel (Cashflow oder Selbstfinanzierung) von Bedeutung. Es zeigt den Wert, welcher zur Finanzierung der anstehenden Investitionen zur Verfügung steht.

Wie die nachstehende Tabelle zeigt, hat sich die Selbstfinanzierung verbessert; der effektive Cashflow des Gesamthaushaltes beträgt 1'970'312 Franken, dieser Wert liegt rund 11% über dem Fünfjahresmittel. Der Cashflow des Steuerhaushaltes (ohne Spezialfinanzierungen) beträgt 1'572'176 Franken.

In Anbetracht der hohen anstehenden Investitionen ab 2015 ist die Selbstfinanzierung dennoch zu tief.

Der Vergleich mit Voranschlag und Vorjahresrechnung ergibt folgendes Bild:

	Rechnung 2014	Voranschlag 2014	Rechnung 2013
• Ergebnis der Laufenden Rechnung	33'413	-773'600	378'402
• Harmonisierte Abschreibungen auf dem Verwaltungsvermögen	1'828'246	1'948'500	1'470'760
• Übrige Abschreibungen auf dem Verwaltungsvermögen	500'000		
• Übrige Abschreibungen auf dem Verwaltungsvermögen (Abwasserentsorgung)		247'000	
• Einlagen in Spezialfinanzierungen (Konto-Art 380)	837'924	770'500	882'350
• Entnahmen aus Spezialfinanzierungen (Konto-Art 480)	-1'229'271	-1'764'800	-1'094'132
Cashflow Gesamthaushalt	1'970'312	427'600	1'637'380
Cashflow-Anteile der Spezialfinanzierungen			
• Wasserversorgung	91'102	-95'600	-29'999
• Abwasserbeseitigung	259'933	251'100	417'916
• Abfallbeseitigung	47'101	-900	-26'233
Cashflow der Spezialfinanzierungen	398'136	154'600	361'684
Cashflow Steuerhaushalt (ohne Spezialfinanzierungen)	1'572'176	273'000	1'275'696

6. Laufende Rechnung

6.1 Gliederung nach Arten

Aufwand

		Rechnung 2014	in %	Voranschlag 2014
Davon für	Personalaufwand	5'197	17.3%	5'082
	Sachaufwand	5'971	19.8%	5'992
	Passivzinsen	360	1.3%	404
	Abschreibungen	2388	7.9%	2'215
	Beiträge und Entschädigungen (Kanton, Gemeinden, Private)	14'442	47.9%	14'459
	Einlagen in Spezialfinanzierungen	838	2.8%	771
	Interne Verrechnungen	939	3.1%	936
	Total	30'135	100%	29'859

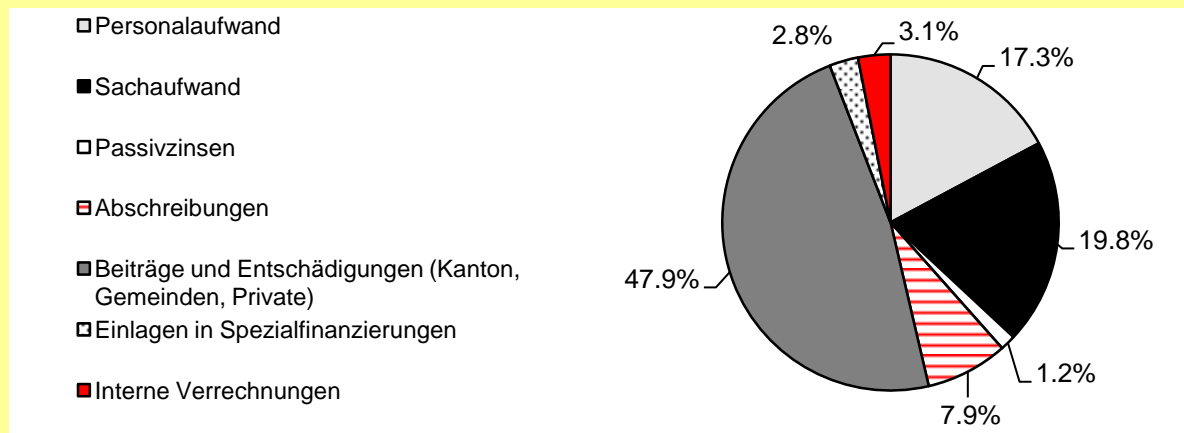

Personalaufwand

Der gesamte Personalaufwand liegt um 2,3 Prozent oder um 115'548 Franken über dem budgetierten Betrag.

Tiefer ausgefallen ist der Aufwand für Behörden und Kommissionen mit 276'153 Franken (-9'447).

Höher ausgefallen sind hingegen die Löhne des Verwaltungs- und Betriebspersonals mit 3'922'547 Franken (+59'747). Dadurch sind auch die Beiträge an die Personalvorsorgestiftung mit 362'086 Franken (+52'786) und die Beiträge an die Sozialversicherungen sowie Unfall- und Krankenversicherung mit 405'778 Franken höher ausgefallen (+10'378). Begründung: Verschiedene Neueinreibungen, Lohnerhöhungen und zusätzliches Hilfspersonal zur Überbrückung eines Mutterschafturlaubes und krankheitsbedingtem Personalausfall haben zum Mehraufwand geführt.

Die Rentenleistungen mit 22'464 Franken waren nicht im Voranschlag enthalten (+22'464), es handelt sich dabei um Leistungen an vorzeitige Pensionierungen. Der übrige Personalaufwand fiel mit 84'096 Franken tiefer aus, da die Rückstellung «Ferienguthaben Langzeitkonto» unverändert geblieben ist (-20'000).

Sachaufwand

Der Sachaufwand ist 0,4 Prozent oder 21'692 Franken tiefer ausgefallen als erwartet.

Tiefer ausgefallen sind: Der Aufwand für Büromaterial mit 303'905 Franken (-38'394), Mobilien, Maschinen und Fahrzeuge mit 307'832 (-53'068), Verbrauchsmaterial mit 298'539 Franken (-19'261), der bauliche Unterhalt durch Dritte mit 1'514'953 Franken (-56'147), Aufwand für Mieten, Pacht, Benutzungskosten mit 130'587 Franken (-25'413), weil die Leasinggebühren für Büromaschinen tiefer ausgefallen sind. Die Spesen sind mit 154'682 Franken unter den Erwartungen geblieben (-8'217), ebenso die Dienstleistungen und Honorare mit 1'362'901 Franken (-14'899).

Höher ausgefallen sind: Der Aufwand für Wasser, Energie und Heizmaterialien mit 1'470'458 Franken (+149'458) und der übrige Unterhalt durch Dritte mit 396'602 Franken (+48'102).

Passivzinsen

Die Passivzinsen sind 10,8 Prozent oder 43'676 Franken tiefer ausgefallen als budgetiert.

Nach wie vor kann von günstigen Zinsen profitiert werden; auf den kurzfristigen Schulden sind 67'551 Franken und bei den mittel- bis langfristigen Schulden sind 292'301 Franken Zinsen fällig geworden.

Abschreibungen

Die Abschreibungen sind um 7,8 Prozent oder 172'895 Franken höher ausgefallen als budgetiert.

Die Abschreibungen im Finanzvermögen betreffen hauptsächlich Steuerforderungen; diese betragen 57'997 Franken (+37'997).

Die harmonisierten Abschreibungen auf dem Verwaltungsvermögen betragen 1'828'246 Franken (-120'254), weil nicht alle geplanten Investitionen umgesetzt wurden. Die übrigen Abschreibungen betragen 500'000 Franken (+ 253'000); bei der Abwasserversorgung sind keine zusätzlichen Abschreibungen angefallen, weil nicht alle geplanten Projekte realisiert wurden. Dank des guten Rechnungsabschlusses hat der Gemeinderat beschlossen, übrige Abschreibungen in der Höhe von 500'000 Franken auf dem bestehenden Verwaltungsvermögen vorzunehmen.

Beiträge und Entschädigungen an Gemeinwesen (Kanton, Gemeinden, Private)

Der Aufwand beträgt insgesamt 14'442'419 Franken, das sind nur 0,1 Prozent oder 16'881 Franken mehr als budgetiert.

Kanton

Höher ausgefallen sind: die Lehrerbesoldungen mit 2'286'666 Franken (+86'666), der Beitrag an den Lastenausgleich Sozialhilfe mit 3'011'312 Franken (+93'312) und der Lastenanteil «Neue Aufgabenteilung» mit 1'265'756 Franken (+11'756).

Tiefer ausgefallen sind: der Beitrag an den Öffentlichen Verkehr mit 637'461 Franken (-118'539), der Beitrag an die Ergänzungsleistungen (EL) mit 1'220'999 Franken (-57'001), der Lastenanteil an den Finanzausgleich mit 1'380'377 Franken (-33'623).

Gemeinden und Gemeindeverbände sowie gemischtwirtschaftliche Unternehmungen

Tiefer ausgefallen sind: die Beiträge an die regionale Zivilschutzorganisation Bantiger und das regionale Kompetenzzentrum Köniz mit 86'122 Franken (-18'878), der Betriebsbeitrag an die ARA Worblental mit 737'605 Franken (-2'395), der Anteil an die KEWU AG mit 233'768 Franken (-11'231) und die Mitgliedschaft Regionalkonferenz Bern-Mittelland mit 34'229 Franken (-5'770).

Private

Der Beitrag an die «Stiftung Einsatzkostenversicherung der Gemeinden in ausserordentlichen Lagen» wurde nicht eingefordert (-18'000). Der Beitrag an die Musikschule unteres Worblental ist mit 316'233 Franken höher ausgefallen (+10'233). Tiefer fiel der Beitrag an kulturelle Institutionen der Stadt Bern mit 137'283 Franken aus (-37'717). Die Beiträge an Tageselternverein und Tagesstätten sind mit 431'086 Franken im Rahmen des Budgets geblieben (-3'914). Der Aufwand für Sozialhilfe ist mit 1'813'851 Franken höher ausgefallen (+113'851), und die Alimentenbevorschussungen sind mit 227'712 Franken unter den Erwartungen geblieben (-22'288).

Einlagen in Spezialfinanzierungen

Die Einlagen in Spezialfinanzierungen dienen dem Rechnungsausgleich von gebührenfinanzierten Aufgaben. Beim Wasser und Abwasser dienen sie zudem zur Sicherstellung der vom Gesetzgeber geforderten Werterhaltung der Anlagen.

Interne Verrechnungen

Bei internen Verrechnungen werden Personal- und Sachaufwand, Zinsen und Abschreibungen sowie Erträge zwischen den einzelnen Funktionen verrechnet. Damit kann die wirtschaftliche Aufgabenerfüllung je Aufgabenbereich korrekt beurteilt werden.

Ertrag

		Rechnung 2014	In %	Voranschlag 2014
Davon für	Steuern	18'623	61.7%	17'090
	Konzessionen	392	1.3%	345
	Vermögenserträge	821	2.7%	688
	Entgelte	5'376	17.8%	5'009
	Beiträge und Entschädigungen (Kanton, Gemeinden, Private)	2'789	9.3%	3'253
	Entnahmen aus Spezialfinanzierungen	1'229	4.1%	1'765
	Interne Verrechnungen	939	3.1%	936
	Total	30'169	100%	29'086

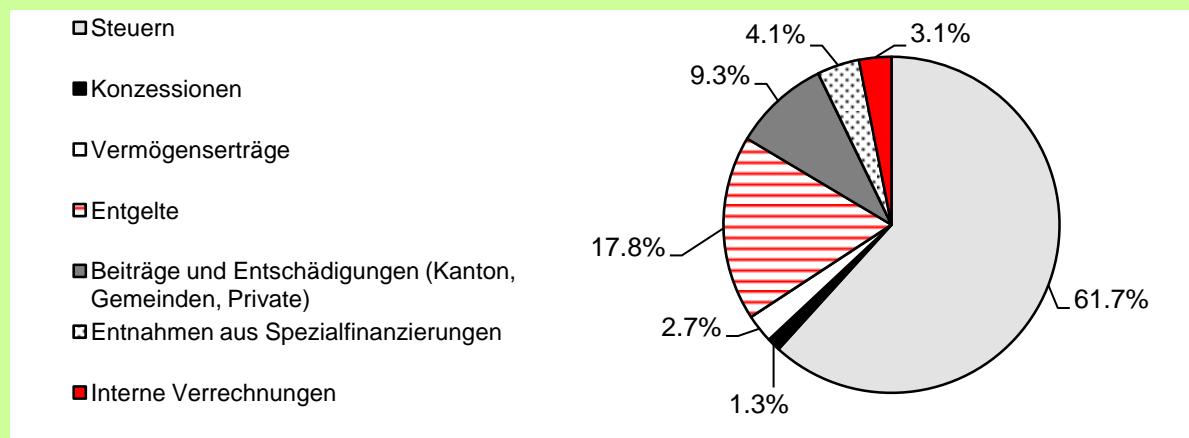

Steuern

Der Steuerertrag beträgt insgesamt 18'623'031 Franken. Dieses Ergebnis liegt 9,0 Prozent oder 1'533'531 Franken über den Erwartungen. Begründung:

- Einkommens- und Vermögenssteuern natürliche Personen um 913'931 Franken besser.
- Gewinn- und Kapitalsteuern juristische Personen um 237'908 Franken besser.
- Grundstückgewinnsteuern und Sonderveranlagungen sind um 361'580 Franken besser.

Regalien und Konzessionen

Insgesamt ist der Ertrag mit 47'550 Franken oder 13,8 Prozent besser ausgefallen.

Die Standortentschädigung der Kewu AG ist mit 86'276 Franken besser ausgefallen (+21'276), und auch die Rückvergütung der BKW Energie AG liegt mit 306'274 Franken über den Erwartungen (+26'274).

Vermögenserträge

Im Berichtsjahr ist der Ertrag um 132'962 Franken oder 19,3 Prozent besser ausgefallen.

Der Zinsertrag ist mit 70'808 Franken tiefer ausgefallen (-18'192). Bei den Liegenschaften des Finanzvermögens ist der Ertrag mit 619'803 Franken besser ausgefallen (+153'903); wenig Leerstände und Anpassung bei Baurechtszinsen begründen den Mehrertrag.

Entgelte

Insgesamt fiel der Ertrag gegenüber dem Budget um 7,3 Prozent oder 366'674 Franken höher aus.

Höher ausgefallen ist der Gebührenertrag für Amtshandlungen mit 223'737 Franken (+50'237). Die Rückerstattungen fielen mit 1'072'260 Franken deutlich höher aus. Mehrertrag bei den Rückerstattungen: in der Primarstufe von 23'564 Franken (+23'464), Lohnausfallentschädigungen Verwaltung und Schule von 47'393 Franken (+42'393), Sozialhilfe mit 637'728 Franken (+177'728), Versicherungsleistungen Wasserversorgung von 138'350 Franken (+103'351) Wasserleitungsbruch Bolligenstrasse. Tiefer ausgefallen sind die Verkaufserlöse mit 1'144'220 Franken (-35'180).

Beiträge und Entschädigungen an Gemeinwesen (Kanton, Gemeinden, Private)

Die Einnahmen sind mit insgesamt 2'788'643 Franken um 464'557 Franken oder 14,3 Prozent tiefer ausgefallen.

Anteile an Kantonseinnahmen

Tiefer ausgefallen sind mit 16'516 Franken die Erbschafts- und Schenkungssteuern (-23'483).

Rückerstattung von Kanton

Höher ausgefallen ist mit 115'183 Franken der Kantonsbeitrag an die Tagesschule (+45'183). Tiefer ausgefallen ist mit 1'630'705 Franken der Kantonsbeitrag an die Sozialhilfe (-419'295).

Rückerstattung von Gemeinden und Gemeindeverbänden

Die Beiträge sind mit 910'650 Franken tiefer ausgefallen, weil die Schulgelder der auswärtigen Gemeinden an das OZ Eisengasse mit 513'713 Franken (-53'287) unter den Erwartungen geblieben sind.

Entnahmen aus Spezialfinanzierungen

Die Entnahmen aus Spezialfinanzierungen dienen dem Rechnungsausgleich von gebührenfinanzierten Aufgaben.

Interne Verrechnungen

Siehe Bemerkungen unter Aufwand auf Seite 6.

6.2 Gliederung nach Funktionen

0 Allgemeine Verwaltung

Rechnung 2014		Voranschlag 2014		Rechnung 2013	
Aufwand	Ertrag	Aufwand	Ertrag	Aufwand	Ertrag
2'804'661.56	359'089.75	2'790'800.00	333'700.00	2'869'857.59	317'855.24
Nettoaufwand	2'445'571.81	Nettoaufwand	2'457'100.00	Nettoaufwand	2'552'002.35

Der Nettoaufwand der Allgemeinen Verwaltung ist um 11'528 Franken besser ausgefallen. Begründungen für die wesentlichen Abweichungen zum Voranschlag:

Exekutive

- Aufwand Gemeinderat und Kommissionen fiel tiefer aus (-14'255).

Allgemeine Verwaltung

- Lohnaufwand Verwaltungspersonal höher ausgefallen wegen verschiedenen Neueinreihungen, Lohnerhöhungen und zusätzlichem Hilfspersonal zur Überbrückung eines Mutterschaftsurlaubs (+46'598).
- Mehraufwand Personal- und Sozialversicherungen (+24'872).
- Rückstellung für Ferienguthaben Langzeitkonto bleibt unverändert (-20'000).
- Weniger Aufwand für Drucksachen und Module Arbeitssicherheit (-9'184).
- Benützungsgebühren und Leasing Büromaschinen tiefer (-18'582).
- Porti, Postcheck und Bankgebühren tiefer (-7'683).
- Mehraufwand bei den Honoraren begründet durch externe personelle Unterstützung der Finanzverwaltung (+10'549).
- Prämien für Sach- und Haftpflichtversicherungen tiefer, weil einzelne Versicherungen optimiert wurden (-8'952).
- Mehraufwand Erneuerung Registratur / Archivierung Bauverwaltung (+27'032).
- Minderaufwand Arbeitsplatzbewertung; Budgetannahme war zu hoch (-25'136).
- Kein Aufwand angefallen für interne Verrechnungen (-4'200).
- Mehrertrag Lohnausfallentschädigung (+18'060).
- Mehrertrag Kostenbeitrag anderer Gemeinden; RIZ Münsingen (+10'892).

Leistungen für Pensionierte

- Überbrückungsrenten für vorzeitige Pensionierungen war nicht im Voranschlag enthalten (+22'464).

1 Öffentliche Sicherheit

Rechnung 2014		Voranschlag 2014		Rechnung 2013	
Aufwand	Ertrag	Aufwand	Ertrag	Aufwand	Ertrag
548'374.30	503'501.75	612'700.00	417'400.00	556'356.35	554'762.80
Nettoaufwand	44'872.55	Nettoaufwand	195'300.00	Nettoaufwand	1'593.55

Der Nettoaufwand der öffentlichen Sicherheit beträgt 44'872 Franken. Das Ergebnis ist damit um 77,0 Prozent oder 150'427 Franken besser ausgefallen als budgetiert. Begründungen für die wesentlichen Abweichungen zum Voranschlag:

Mass und Gewicht

- Aufwand Geometer für amtliche Vermessung Bolligen Los 9 tiefer angefallen (-24'642).

Übrige Rechtspflege

- Gebühren und Kostenanteile Baubewilligungsverfahren tiefer angefallen (-13'797).
- Der Gebührenertrag der Einwohnerdienste, Bauverwaltung und Sozialdienste ist insgesamt besser ausgefallen (+70'228).

Feuerwehr

- Es wurde ein Ertragsüberschuss von 20'323 Franken erzielt und in die Spezialfinanzierung eingelegt; Bestand per Ende Jahr: 55'057 Franken.

Zivilschutz

- Die Beiträge an die regionalen Zivilschutzorganisation Bantiger und Regionales Kompetenzzentrum BBM Köniz sind tiefer ausgefallen (-18'878)

Notfallorganisation

- Stiftung Einsatzkosten der Gemeinden in ausserordentlichen Lagen wie bereits im Vorjahr; Verzicht auf die Einforderung des Jahresbeitrages (-18'000).

2 Bildung

Rechnung 2014		Voranschlag 2014		Rechnung 2013	
Aufwand	Ertrag	Aufwand	Ertrag	Aufwand	Ertrag
5'342'591.88	1'024'902.90	4'979'000.00	970'600.00	5'342'078.30	1'032'115.25
Nettoaufwand	4'317'688.98	Nettoaufwand	4'008'400.00	Nettoaufwand	4'309'963.05

Der Nettoaufwand der Bildung liegt um 7,7 Prozent oder 309'289 Franken über dem budgetierten Wert. Begründungen für die wesentlichen Abweichungen zum Voranschlag:

Kindergarten

- Eröffnung zusätzlicher Kindergarten; Beitrag an die Lehrerbesoldungen gemäss Abrechnung Kanton mit 218'711 Franken höher (+32'711).

Primarstufe

- Beitrag an die Lehrerbesoldungen gemäss Abrechnung Kanton mit 1'091'064 Franken höher ausgefallen (+140'064).

Sekundarstufe

- Schulmaterial mit insgesamt 43'536 Franken tiefer ausgefallen (-14'463).
- Beitrag an die Lehrerbesoldungen gemäss Abrechnung Kanton mit 869'777 Franken tiefer ausgefallen (-85'223).
- Ertrag aus Schulgeldern von anderen Gemeinden mit 513'713 Franken tiefer ausgefallen(-53'287).

Musikschulen

- Beitrag an Musikschule unteres Worblental und auswärtige Musikschulen mit 316'233 Franken höher ausgefallen (+10'233).

Schulliegenschaften

- Aufwand Löhne Hauswarte und Hilfspersonal mit 493'271 Franken höher ausgefallen (+27'571) wegen krankheitsbedingtem Personalausfall.
- Aufwand für Heizmaterial mit 308'518 Franken höher ausgefallen (+74'518).
- Liegenschaftsunterhalt mit 330'548 Franken höher ausgefallen (+130'548) wegen Sanierung Hauswartwohnung im OZ Eisengasse und Erneuerung Beleuchtung im Kindergarten Stegacker.
- Haftpflicht- und Sachversicherungsbeiträge mit 34'569 Franken tiefer ausgefallen (-16'731) wegen Überprüfung des Versicherungsportefeuilles.
- Liegenschaftsertrag mit 58'333 Franken tiefer ausgefallen (-21'667) wegen Wohnungssanierung OZ Eisengasse.
- Mehrertrag Lohnausfallentschädigung wegen krankheitsbedingtem Personalausfall (+24'333).

Tagesschule

- Mehraufwand bei den Löhnen mit 78'385 Franken (+26'385), da sehr gute Auslastung.
- Mehrertrag aus Elternbeiträgen mit 155'736 Franken (+40'736).
- Mehrertrag Lohnausfallentschädigung wegen krankheitsbedingtem Personalausfall (+12'301).
- Mehrertrag Kantonsbeitrag an Tagesschule mit 115'183 Franken (+45'183).

Nicht aufteilbare Aufgaben der Volksschule

- Mehraufwand wegen Projektierungskosten Informatik-Konzept Volksschule Beschluss GR vom 20.4.2014 (+32'056).

3 Kultur und Freizeit

Rechnung 2014		Voranschlag 2014		Rechnung 2013	
Aufwand	Ertrag	Aufwand	Ertrag	Aufwand	Ertrag
1'372'786.69	502'672.70	1'427'100.00	526'000.00	1'415'566.45	531'886.90
Nettoaufwand	870'113.99	Nettoaufwand	901'100.00	Nettoaufwand	883'679.55

Der Nettoaufwand für Kultur und Freizeit liegt um 3,4 Prozent oder 30'986 Franken unter dem budgetierten Wert. Begründungen für die wesentlichen Abweichungen zum Voranschlag:

Theater, Konzerte

- Beitrag an kulturelle Institutionen der Stadt Bern mit 137'283 Franken tiefer ausgefallen (-37'717).

- **Hallenbad**

- Nettobetriebsaufwand mit 250'784 Franken höher ausgefallen (+27'184).

- **Sportplatz Wegmühle**

- Unterhalt mit 73'033 Franken tiefer ausgefallen (-8'867).

- **Kulturraum Reberhaus**

- Nettoaufwand mit 248'067 Franken tiefer ausgefallen (-9'733).

4 Gesundheit

Rechnung 2014		Voranschlag 2014		Rechnung 2013	
Aufwand	Ertrag	Aufwand	Ertrag	Aufwand	Ertrag
63'751.40	25'185.75	67'700.00	25'500.00	71'941.35	25'234.40
Nettoaufwand	38'565.65	Nettoaufwand	42'200.00	Nettoaufwand	46'706.95

Der Nettoaufwand für Gesundheit liegt um 8,6 Prozent oder 3'634 Franken unter dem budgetierten Wert. Begründungen für die wesentlichen Abweichungen zum Voranschlag:

- **Spitex**

- Aufwand mit 2'806 Franken tiefer ausgefallen (-994).

- **Schulgesundheitsdienst**

- Aufwand für die schulärztliche und schulzahnärztliche Pflege mit 28'404 Franken tiefer ausgefallen (+2'695).

5 Soziale Wohlfahrt

Rechnung 2014		Voranschlag 2014		Rechnung 2013	
Aufwand	Ertrag	Aufwand	Ertrag	Aufwand	Ertrag
7'456'527.38	2'429'851.06	7'365'000.00	2'722'000.00	7'230'343.45	2'480'444.27
Nettoaufwand	5'026'676.32	Nettoaufwand	4'643'000.00	Nettoaufwand	4'749'899.18

Der Nettoaufwand der Sozialen Wohlfahrt liegt um 8,3 Prozent oder 383'676 Franken über dem budgetierten Wert. Begründungen für die wesentlichen Abweichungen zum Voranschlag:

- **Gemeindeanteil Lastenausgleich EL**

- Gemeindeanteil an den Lastenausgleich Ergänzungsleistungen des Kantons mit 1'220'999 Franken tiefer ausgefallen (-57'001).

- **Offene Jugendarbeit**

- Nettoaufwand beträgt 33'208 Franken und ist somit tiefer ausgefallen (-9'492).

Wohlfahrts- und Fürsorgeeinrichtungen

- Weniger Aufwand mit 13'635 Franken (-11'165).

Sozialhilfe

- Nettoaufwand für Sozialhilfeleistungen mit 1'176'123 Franken im Rahmen des Budgets angefallen (-13'877).
- Nettoaufwand der Alimentenbevorschussung mit 90'291 Franken tiefer ausgefallen (-34'709).
- Zahlung an den Lastenausgleich Sozialhilfe (Gesamtheit aller Berner Gemeinden) mit 3'011'312 Franken höher ausgefallen (+93'312). Die Rückerstattung des Kantons an die Sozialhilfeaufwendungen der Gemeinde blieb mit 1'630'704 Franken (-419'295) unter den Erwartungen.

6 Verkehr

Rechnung 2014		Voranschlag 2014		Rechnung 2013	
Aufwand	Ertrag	Aufwand	Ertrag	Aufwand	Ertrag
2'304'896.77	409'889.45	2'360'800.00	351'200.00	2'106'236.85	371'944.10
Nettoaufwand	1'895'007.32	Nettoaufwand	2'009'600.00	Nettoaufwand	1'734'292.75

Der Nettoaufwand beim Verkehr liegt um 5,7 Prozent oder 114'593 Franken unter dem budgetierten Wert. Begründungen für die wesentlichen Abweichungen zum Voranschlag:

Gemeindestrassen

- Mehraufwand Unterhalt Fahrzeuge, Maschinen mit 88'632 Franken (+58'632); ausserordentlich viele teure Reparaturen angefallen.
- Weniger Aufwand angefallen für die Entsorgung von Strassenwischgut mit 29'244 Franken (-20'756).
- Mehrertrag aus Dienstleistungen mit 18'135 Franken (+8'135); Winterdienst und Strassenunterhalt an Private.
- Mehrertrag Lohnausfallentschädigung wegen krankheits- und unfallbedingten Personalausfällen mit 13'034 Franken (+13'034).
- Mehrertrag aus verrechneten Leistungen an andere Dienststellen mit 260'200 Franken (+19'000).

Übriger Verkehr

- Beitrag an den öffentlichen Verkehr mit 637'461 Franken tiefer ausgefallen (-118'539).

7 Umwelt und Raumordnung

Rechnung 2014		Voranschlag 2014		Rechnung 2013	
Aufwand	Ertrag	Aufwand	Ertrag	Aufwand	Ertrag
5'149'166.30	4'805'932.90	5'493'800.00	5'236'700.00	4'759'870.15	4'490'736.10
Nettoaufwand	343'233.40	Nettoaufwand	257'100.00	Nettoaufwand	269'134.05

Der Nettoaufwand für Umwelt und Raumordnung liegt um 33,5 Prozent oder 88'133 Franken über dem budgetierten Wert. Begründungen für die wesentlichen Abweichungen zum Voranschlag:

Friedhof

- Der Nettobetriebsaufwand ist mit 159'714 Franken höher ausgefallen (+26'414); höhere Kosten für Strom und Wasser.

Gewässerverbauung

- Der Aufwand ist mit 12'703 Franken höher ausgefallen (+7'703); Bachböschungen und Bach putzen.

Übriger Umweltschutz

- Standort- / Deponieentschädigung Kewu AG mit 86'276 Franken höher ausgefallen (+21'276).
- Gebühren Rauchgaskontrollen mit 6'757 Franken tiefer ausgefallen (-23'243).

Raumplanung

- Nettoaufwand mit 185'148 Franken höher ausgefallen (+61'648) wegen Testplanung Bahnhof und Zusatzstudie Entwicklung Flugbrunnenareal.

Spezialfinanzierungen für den Steuerhaushalt erfolgsneutral

Wasserversorgung

Die Betriebsrechnung weist ein Defizit von 346'398 Franken aus. Dieses wird der Spezialfinanzierung Rechnungsausgleich belastet, welche per 31.12.2014 einen Saldo von 712'600 Franken ausweist. Begründung Defizit: Der Unterhalt am Leitungsnetz blieb mit 172'324 Franken unter den Erwartungen (-127'676) und auf der Ertragsseite waren 495'700 Franken «Entnahme Spezialfinanzierung Übertragung Verwaltungsvermögen» enthalten; diese Entnahme wurde zurückgestellt und wird erst ab 2016 unter HRM2 möglich.

Abwasserentsorgung

Die Betriebsrechnung weist einen Aufwandüberschuss von 73'067 Franken aus. Dieser wird der Spezialfinanzierung Rechnungsausgleich belastet. Die Spezialfinanzierung weist am 31.12.2014 einen Saldo von 1'287'842 Franken aus. Der Unterhalt am Leitungsnetz ist mit 37'178 Franken tiefer ausgefallen, (-42'822) und der Betriebsbeitrag an die ARA Worblental blieb mit 737'605 Franken im Rahmen des Budgets. Ertragsseitig sind die Abwasserbenützungsggebühren mit 1'109'722 Franken tiefer ausgefallen (-40'278).

Abfallbeseitigung

Die Betriebsrechnung schliesst mit einem Ertragsüberschuss von 47'101 Franken ab. Der Betrag wird in die Spezialfinanzierung eingelegt, die am 31.12.2014 einen Saldo von 85'212 Franken ausweist. Das gute Resultat ist die Folge der Gebührenerhöhung; per 1.1.2014 wurden die Grundgebühren um 20% erhöht.

8 Volkswirtschaft

Rechnung 2014		Voranschlag 2014		Rechnung 2013	
Aufwand	Ertrag	Aufwand	Ertrag	Aufwand	Ertrag
33'520.30	306'274.00	21'300.00	280'000.00	21'160.00	276'050.00
272'753.70	Nettoertrag	258'700.00	Nettoertrag	254'890.00	Nettoertrag

Der Nettoertrag ist um 5,4% oder 14'054 Franken besser ausgefallen

Elektrizität

- Mehraufwand für Bezug von Ökostrom (+16'987).
- Mehrertrag Rückvergütung BKW mit 306'274 Franken (+26'274).

9 Finanzen und Steuern

Rechnung 2014		Voranschlag 2014		Rechnung 2013	
Aufwand	Ertrag	Aufwand	Ertrag	Aufwand	Ertrag
5'059'274.43	19'801'663.30	4'741'100.00	18'222'600.00	4'385'565.92	19'056'349.05
14'742'388.87	Nettoertrag	13'481'500.00	Nettoertrag	14'670'783.13	Nettoertrag

Der Nettoertrag der Finanzen und Steuern liegt um 9,4 Prozent oder 1'260'889 Franken über dem budgetierten Wert. Begründungen für die wesentlichen Abweichungen zum Voranschlag:

Steuern

Der Steuerertrag beträgt insgesamt 18'567'488 Franken. Dieses Ergebnis liegt 8,8 Prozent oder 1'497'988 Franken über den Erwartungen.

- Der Steuerertrag von natürlichen Personen hat mit rund 15,4 Mio. Franken die budgetierten Werte um 866'784 Franken überschritten:
 - Einkommenssteuer mit 14,3 Mio. Franken um 458'512 Franken besser ausgefallen.
 - Vermögenssteuern mit 1,78 Mio. Franken 83'320 Franken besser ausgefallen.
 - Steuerteilungsabgang mit netto 0,8 Mio. Franken um 335'738 Franken tiefer ausgefallen.
- Der Steuerertrag von juristischen Personen hat mit 1,1 Mio. Franken die budgetierten Werte um 237'908 Franken übertroffen, was auf günstige Geschäftsverläufe schliessen lässt.
- Die aperiodischen Steuern wie Nachsteuern, Grundstückgewinnsteuern und Sonderveranlagungen schliessen mit 0,9 Mio. Franken um 398'468 Franken besser ab.

Anteile am direkten Finanzausgleich

- Beitrag an den Finanzausgleichs mit 2'609'636 Franken tiefer ausgefallen (-14'364).

Anteile an kantonalen Steuern und Abgaben

- Erbschafts- und Schenkungssteuern mit 16'517 Franken tiefer ausgefallen (-23'483).

Zinsen

- Der Nettoaufwand ist mit 209'035 Franken tiefer ausgefallen (-12'965).

Liegenschaften und Landparzellen Finanzvermögen

- Der Nettoertrag Liegenschaften Finanzvermögen ist mit 336'825 Franken besser ausgefallen (+156'625); wenig Wohnungsleerstände, Anpassung bei Baurechtszinsen.

Abschreibungen

- Die harmonisierten Abschreibungen auf dem Verwaltungsvermögen (ohne Spezialfinanzierungen) fielen mit 1'083'976 Franken tiefer aus (-94'024), da nicht alle geplanten Projekte realisiert wurden.
- Wegen des guten Rechnungsergebnisses wurden zusätzliche Abschreibungen in der Höhe von 500'000 Franken vorgenommen (+500'000).

7. Investitionsrechnung

Zusammen mit dem Voranschlag 2014 für die Laufende Rechnung wurde den Stimmbürgerinnen und Stimmbürgern auch das Budget für die Investitionen zur Kenntnis gebracht. Dieses sieht bei Ausgaben von 4'909'000 Franken und Einnahmen von 454'000 Franken Nettoinvestitionen von 4'455'000 Franken vor. Die Rechnung schliesst nun mit Ausgaben von 3'126'075 Franken und Einnahmen von 4'993'633 Franken ab. Die grössten Vorhaben waren folgende:

Steuerhaushalt

- Schulanlage Eisengasse; Sanierung Boden offene Pausenhalle	Fr.	908'360.--
- Einrichtung zusätzlicher Kindergarten an der Bolligenstrasse 113	Fr.	175'619.--
- Schul- und Sportanlage Lutertal / Projektierung Neubau	Fr.	439'974.--
- Lutertalpark / Verlegung Tennisplätze	Fr.	70'968.--
- Lutertalpark / Verlegung Tennisplätze; Eingang Subventionen	Fr.	- 125'300.--
- Sanierung Dorfstrasse (unterer Teil)	Fr.	271'096.--
- Wasserverbund Region Bern AG / Rückzahlung Darlehen	Fr.	- 4'408'827.--
- Raumplanung; Ausgleich von Planungsvorteilen Parzellen 96 und 6696	Fr.	- 344'757.--

Spezialfinanzierungen Wasser und Abwasser

- Wasserversorgung; Ringschluss Flugbrunnen	Fr.	474'719.--
- Wasserversorgung; Sanierung Dorfstrasse (unterer Teil)	Fr.	202'397.--
- Abwasserentsorgung; Sanierung Dorfstrasse (unterer Teil)	Fr.	298'456.--

8. Bestandesrechnung

8.1 Aktiven

Finanzvermögen

Das Finanzvermögen nahm gegenüber der Vorjahresrechnung um rund 2 Mio. Franken oder um 11,2 Prozent zu. Der neue Bestand beläuft sich auf 20'067'461 Franken.

Der Bestand an **flüssigen Mitteln** hat um 1'993'304 Franken oder 51,6 Prozent zugenommen und beträgt am Jahresende 5'855'597 Franken.

Die **Guthaben** haben um 98'519 Franken oder 1,3 Prozent abgenommen. Der Saldo am Jahresende beträgt 7'668'229 Franken.

Die Kontokorrentguthaben haben um 400'316 Franken abgenommen und betragen per Jahresende 402'214 Franken. Das Steuerguthaben verzeichnet mit 4'260'202 Franken eine Zunahme von 285'804 Franken. Die Rückerstattungen von Gemeinwesen (Lastenanteil Sozialhilfe) haben um 119'399 Franken abgenommen und betragen 2'379'414 Franken. Die Debitorenausstände haben um 93'059 Franken zugenommen und weisen per Jahresende 524'141 Franken aus.

Der Wert der **Anlagen** hat gegenüber der Vorjahresrechnung um 144'111 Franken zugenommen und beträgt, begründet durch den höheren Heizölvorrat, am Jahresende 6'479'136 Franken. Liegenschaften und Heimwesen weisen am Jahresende einen unveränderten Bestand von 6'194'003 Franken aus.

Verwaltungsvermögen

Das Verwaltungsvermögen sank von 19,32 Mio. Franken zu Beginn des Berichtjahres um die Nettoinvestitionen von -1,87 Mio. Franken auf 17,45 Mio. Franken. Nach Vornahme der harmonisierten Abschreibungen von 1,83 Mio. Franken und den zusätzlichen Abschreibungen von 0,5 Mio. Franken beträgt das Verwaltungsvermögen per Jahresabschluss 15,12 Mio. Franken. Dies entspricht einer Abnahme gegenüber dem Vorjahr von 4,2 Mio. Franken.

8.2 Passiven

Fremdkapital

Das Fremdkapital hat um 1'818'438 Franken abgenommen und beträgt am Jahresende 16'712'049 Franken. Die **laufenden Verpflichtungen** (Kreditoren) nahmen um 209'006 Franken zu und betragen am Jahresende 1'587'140 Franken. Die **kurzfristigen Schulden** betragen am Jahresende 0 Mio. Franken, weil ein Darlehen im Februar 2014 zurückbezahlt werden konnte. Die **mittel- und langfristigen Schulden** betragen am Jahresende unverändert 13 Mio. Franken. Die **Rückstellungen** haben um 100'000 Franken auf einen Jahresendbestand von 1'646'819 Franken zugenommen.

Spezialfinanzierungen

Die Spezialfinanzierungen haben um 391'347 Franken abgenommen und weisen Ende Jahr einen Bestand von 14'814'414 Franken aus.

Eigenkapital

Das Eigenkapital darf nur zur Deckung von Aufwandüberschüssen der Laufenden Rechnung eingesetzt werden (Art. 78 Abs. 2 Gemeindeverordnung).

Das vorliegende Rechnungsergebnis von 33'412.55 Franken verändert das Eigenkapital wie folgt:

Anfangsbestand	Fr.	3'632'693.52
Ertragsüberschuss 2014	Fr.	33'412.55
Neues Eigenkapital	Fr.	3'666'106.07

9. Nachkredite

Die Nachkredite (>5'000) für das Jahr 2014 betragen 2'062'534 Franken. Davon sind 1'136'679 Franken gebunden, 425'856 Franken durch Gemeinderatsbeschlüsse im Rechnungsjahr bewilligt worden. 500'000 Franken zusätzliche Abschreibungen sind noch durch die Gemeindeversammlung zu bewilligen. In einer separaten Tabelle sind alle Nachkredite über 5'000 Franken mit Begründung aufgeführt.

10. Finanzkennzahlen

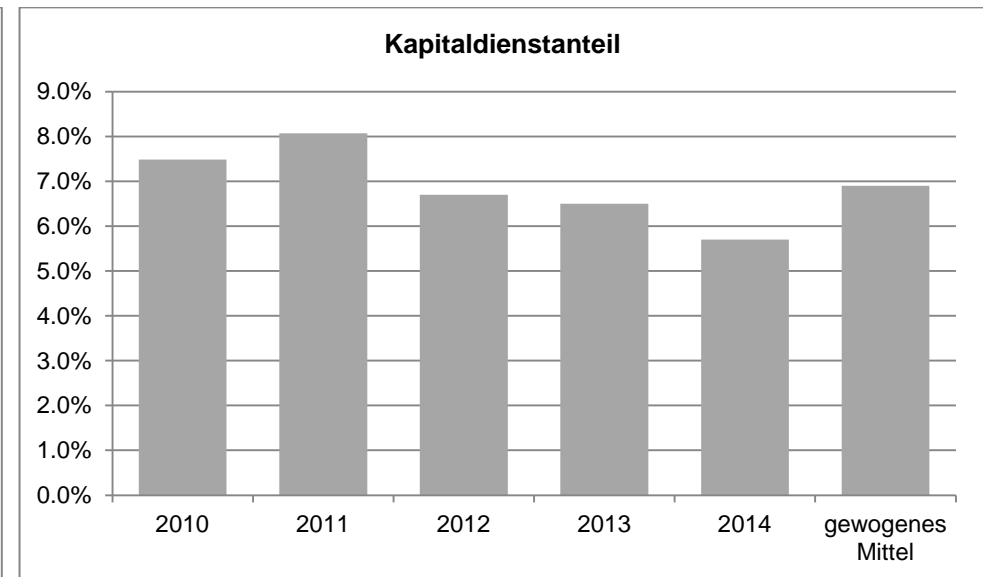
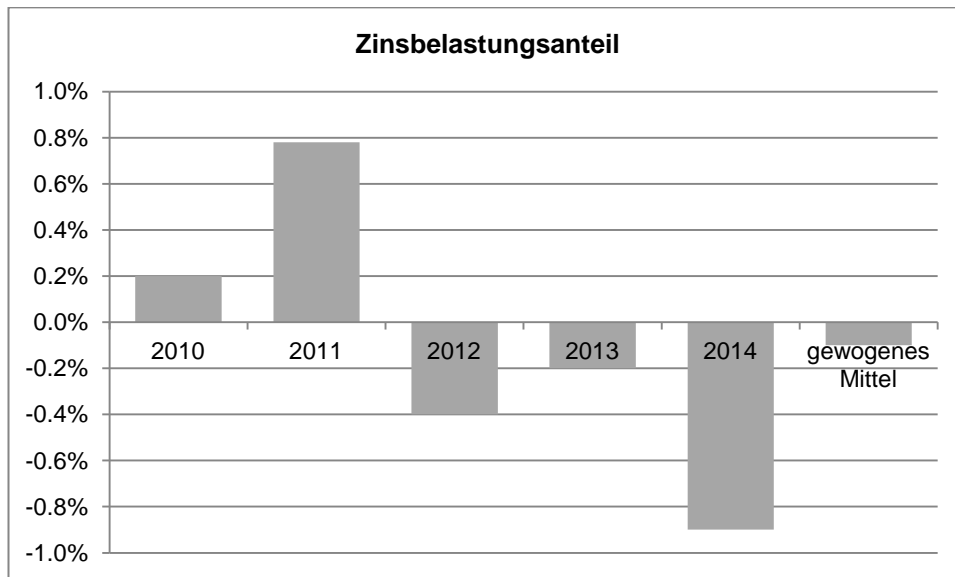
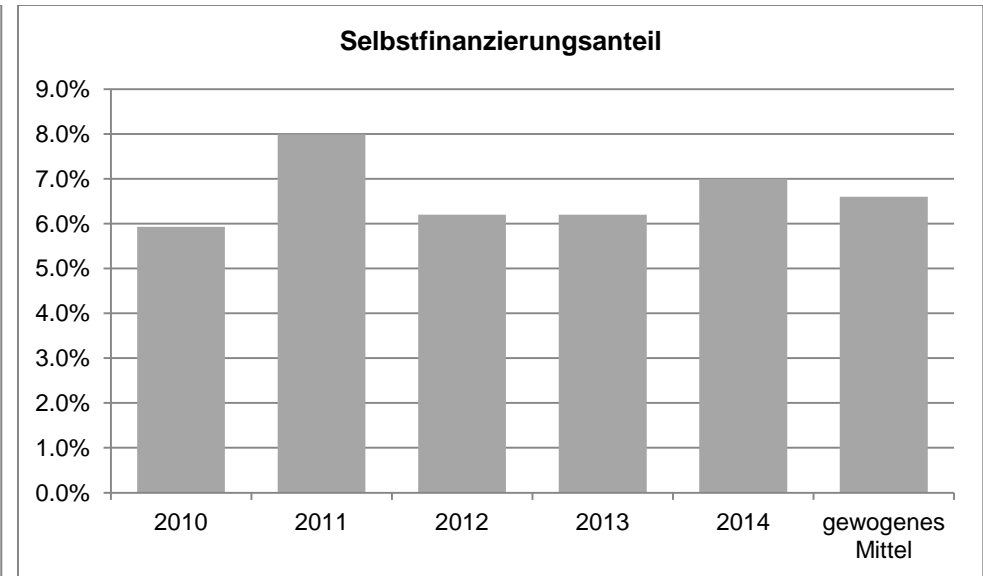
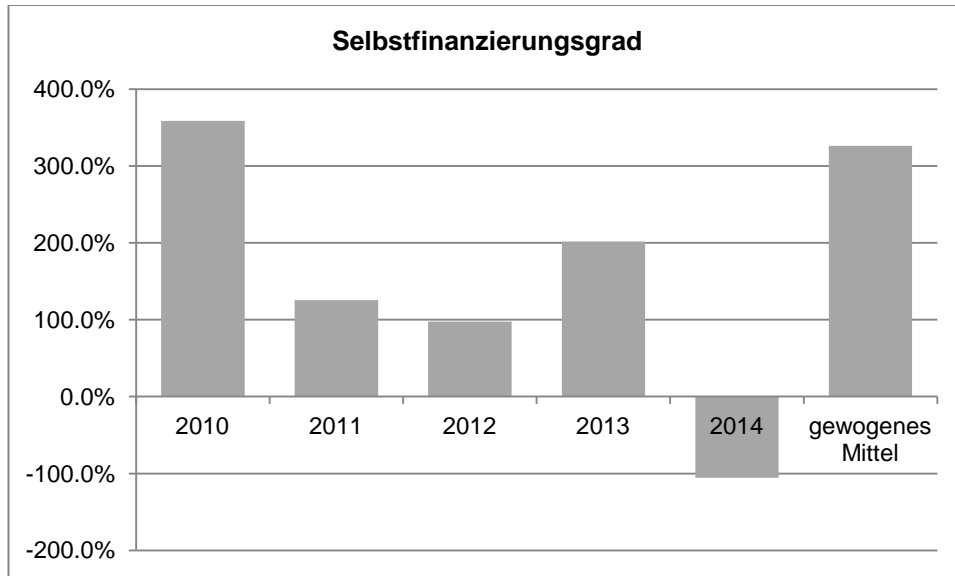

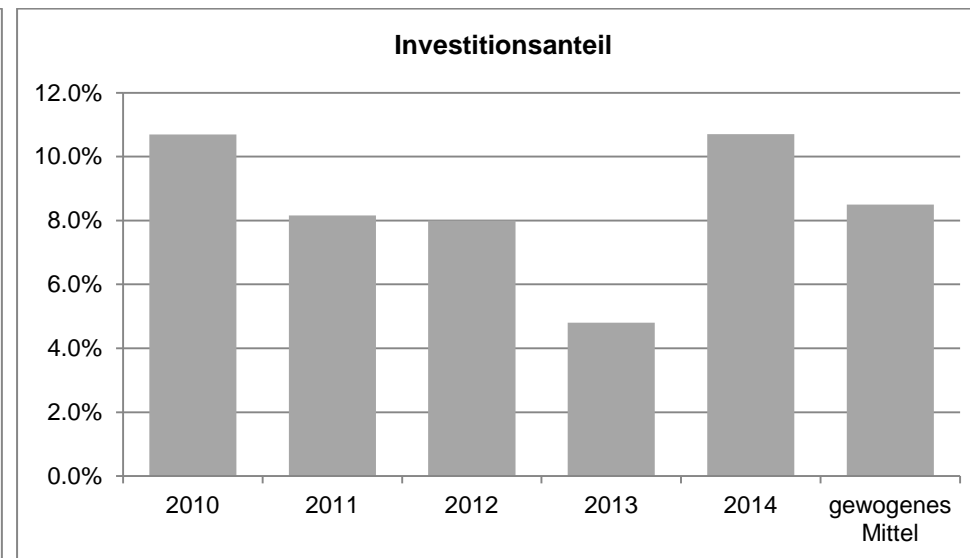
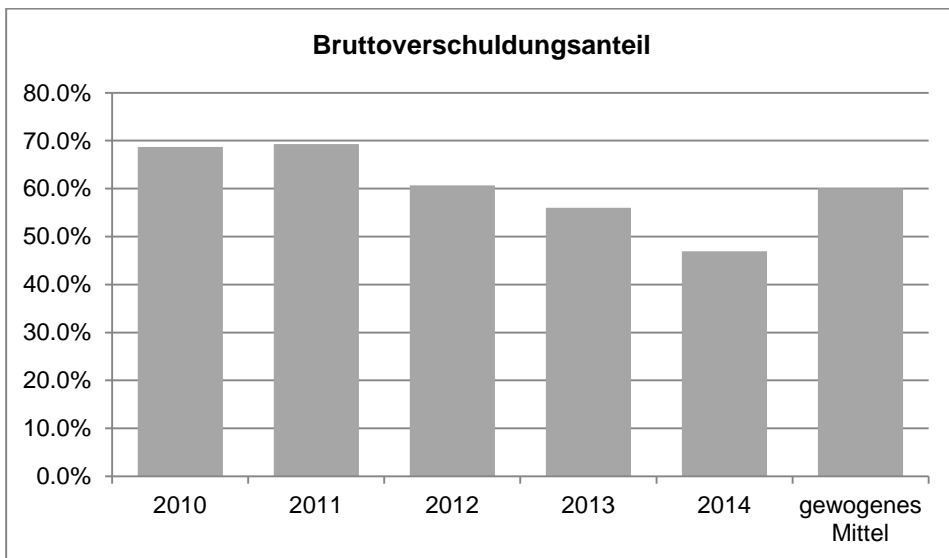

Selbstfinanzierungsgrad

Selbstfinanzierung in Prozenten der Nettoinvestitionen

2010	2011	2012	2013	2014	gewogenes Mittel
358,8	125,3	97,5	201,8	-105,5	326,15

Der Selbstfinanzierungsgrad gibt Antwort auf die Frage, inwieweit die Investitionen aus selbst erwirtschafteten Mitteln finanziert werden können. Vor allem ein Vergleich über mehrere Jahre zeigt, ob die Investitionen finanziell verkraftet werden können. Ein Selbstfinanzierungsgrad von unter 100 Prozent führt zu einer Neuverschuldung, einer über 100 Prozent zu einer Entschuldung. Ein Wert zwischen 80 und 100 Prozent gilt als gut.

Der Mittelwert der Gemeinde Bolligen beträgt 326,15 Prozent. Im Berichtsjahr beträgt der Wert -105,5 Prozent, weil in der Investitionsrechnung per Saldo ein Einnahmenüberschuss resultiert; begründet durch die Darlehensrückzahlung von 4,4 Mio. Franken des Wasserverbands Region Bern AG. Der Mittelwert aller Berner Gemeinden liegt bei 116 Prozent (gemäss Angaben der Kantonalen Planungsgruppe Bern).

Selbstfinanzierungsanteil

Selbstfinanzierung in Prozenten des Finanzertrages

2010	2011	2012	2013	2014	gewogenes Mittel
5,9%	8%	6,2%	6,1%	7,0%	6,6%

Der Selbstfinanzierungsanteil gibt Auskunft über die finanzielle Lage einer Gemeinde: Je höher der Wert, desto grösser ist der Spielraum für die Finanzierung von Investitionen oder für den Schuldenabbau. Ein Wert zwischen 10 und 14 Prozent gilt als genügend.

Der prozentuale Anteil der Selbstfinanzierung am Finanzertrag beträgt im Fünfjahresmittel 6,6 Prozent. Die Leistungsfähigkeit der Gemeinde ist schwach. Der kantonale Mittelwert liegt bei 12,2 Prozent.

Zinsbelastungsanteil

Nettozinsen in Prozenten des Finanzertrages

2010	2011	2012	2013	2014	gewogenes Mittel
0,2%	0,8%	-0,4%	-0,2%	-0,9	-0,1%

Der Zinsbelastungsanteil gibt Antwort auf die Frage, wie stark der Finanzertrag durch Nettozinsen belastet ist. Ein hoher Anteil weist auf eine hohe Verschuldung hin. Im Vergleich über mehrere Jahre wird die Verschuldungstendenz und im Vergleich anderer Gemeinden die Verschuldungssituation erkannt. Ein Wert zwischen 0 und 1 gilt als tiefe Belastung.

Die Nettozinsen haben im letzten Jahr abgenommen. Im Fünfjahresmittel beträgt der Wert für die Gemeinde Bolligen -0,1 Prozent. Der kantonale Mittelwert liegt bei -1,1 Prozent.

Kapitaldienstanteil

Kapitaldienst in Prozenten des Finanzertrages

2010	2011	2012	2013	2014	gewogenes Mittel
7,5%	8,1%	6,7%	6,5%	5,7%	6,9%

Der Kapitaldienstanteil gibt Antwort auf die Frage, wie stark der Finanzertrag durch den Kapitaldienst als Folge der Investitionstätigkeit belastet ist. Ein hoher Kapitaldienstanteil weist auf eine hohe Verschuldung und/oder einen hohen Abschreibungsbedarf hin. Ein Wert zwischen 4 und 12 Prozent gilt als mittlere Belastung.

Der prozentuale Wert beträgt im Fünfjahresmittel 6,9 Prozent und liegt über dem kantonalen Mittel von 5,9 Prozent.

Bruttoverschuldungsanteil

Bruttoschulden in Prozenten des Finanzertrages

2010	2011	2012	2013	2014	gewogenes Mittel
68,7%	69,3%	60,7%	56%	46,9%	60,1%

Der Bruttoverschuldungsanteil gibt Antwort auf die Frage, wie stark die Gemeinde verschuldet ist. Je tiefer der Wert, desto geringer die Belastung der Gemeinde. Ein Wert zwischen 50 bis 100 Prozent gilt als gut.

Der prozentuale Wert beträgt im Fünfjahresmittel für die Gemeinde Bolligen 60,1 Prozent und liegt über dem kantonalen Mittelwert von 34,4 Prozent.

Investitionsanteil

Bruttoinvestitionen in Prozenten der konsolidierten Ausgaben

2010	2011	2012	2013	2014	gewogenes Mittel
10,7%	8,2%	8,0%	4,8%	10,7	8,7%

Der Investitionsanteil gibt Antwort auf die Frage, welcher Anteil an den konsolidierten Ausgaben auf die Investitionen entfällt.

Je höher der Anteil, desto grösser ist die Investitionstätigkeit einer Gemeinde. Ein Wert zwischen 1 und 10 Prozent wird als schwach bezeichnet. Ein Anteil zwischen 10 und 20 Prozent gilt als mittel.

Der prozentuale Wert beträgt im Fünfjahresmittel 8,7 Prozent. Das kantonale Mittel beträgt 13,1 Prozent.

11. Antrag

Der Gemeinderat Bolligen hat die vorliegende Gemeinderechnung mit allen Bestandteilen an seiner Sitzung vom 16. März 2015 beschlossen und beantragt der Gemeindeversammlung vom 2. Juni 2015:

- Genehmigung der zusätzlichen Abschreibungen von 500'000 Franken.
- Genehmigung der Gemeinderechnung 2014 abschliessend mit einem Ertragsüberschuss von 33'412.55 Franken.
- Kenntnisnahme der gebundenen Kreditüberschreitungen (>5'000) von 1'136'678.53 Franken.

Bolligen, 16. März 2015

GEMEINDERAT BOLLIGEN

FINANZVERWALTUNG BOLLIGEN

Rudolf Burger
Gemeindepräsident

Bernhard Rufer
Gemeindeschreiber

Maja Burgherr
Finanzverwalterin

12. Genehmigung

Der Gemeindeversammlung Bolligen wird die Gemeinderechnung 2014 am 2. Juni 2015 gemäss vorstehendem Antrag des Gemeinderates zur Genehmigung vorgelegt.

Bolligen, 2. Juni 2014

FÜR DIE GEMEINDEVERSAMMLUNG

Hans Bättig
Leiter

Bernhard Rufer
Gemeindeschreiber

Einwohnergemeinde Bolligen						16.03.2015
ÜBERSICHT JAHRESRECHNUNG 2014						
	RECHNUNG 2014		VORANSCHLAG 2014		RECHNUNG 2013	
	AUFWAND	ERTRAG	AUFWAND	ERTRAG	AUFWAND	ERTRAG
ABSCHLUSS LAUFENDE RECHNUNG						
Total Aufwand	30'135'551.01		29'859'300.00		28'758'976.41	
Total Ertrag		30'168'963.56		29'085'700.00		29'137'378.11
Ertragsüberschuss	33'412.55				378'401.70	
Aufwandüberschuss				773'600.00		
ABSCHLUSS INVESTITIONSRECHNUNG						
a) Nettoinvestitionen						
Total Aktivierte Ausgaben	3'126'075.40		4'909'000.00		1'287'886.10	
Total Passivierte Einnahmen		4'993'633.55		454'000.00		476'377.60
Zunahme der Nettoinvestitionen				4'455'000.00		811'508.50
Abnahme der Nettoinvestitionen	1'867'558.15					
b) Finanzierung						
Übernahme Zunahme der Nettoinvestitionen			4'455'000.00		811'508.50	
Übernahme Abnahme der Nettoinvestitionen		1'867'558.15				
Ertragsüberschuss Laufende Rechnung		33'412.55				378'401.70
Aufwandüberschuss Laufende Rechnung			773'600.00			
Abschreibungen Verwaltungsvermögen		2'328'246.30		2'195'500.00		1'470'760.45
Einlage in Spezialfinanzierung		837'924.75		770'500.00		882'349.65
Entnahme aus Spezialfinanzierung	1'229'271.30		1'764'800.00		1'094'132.35	
Finanzierungsüberschuss	3'837'870.45				825'870.95	
Finanzierungsfehlbetrag				4'027'400.00		
c) Kapitalveränderung						
Übernahme Finanzierungsüberschuss		3'837'870.45				825'870.95
Übernahme Finanzierungsfehlbetrag			4'027'400.00			
Aktivierung der Investitionsausgaben		3'126'075.40		4'909'000.00		1'287'886.10
Passivierung der Investitionsausgaben	4'993'633.55		454'000.00		476'377.60	
Passivierung der Abschreibungen	2'328'246.30		2'195'500.00		1'470'760.45	
Einlage in Spezialfinanzierung	837'924.75		770'500.00		882'349.65	
Entnahme aus Spezialfinanzierung		1'229'271.30		1'764'800.00		1'094'132.35
Zunahme des Eigenkapitals	33'412.55				378'401.70	
Abnahme des Eigenkapitals				773'600.00		

Einwohnergemeinde Bolligen		16.03.2015	
FINANZIERUNGS AUSWEIS 2014			
		MITTELVERWENDUNG	MITTELHERKUNFT
		Zunahme von Aktiven	Abnahme von Aktiven
		Abnahme von Passiven	Zunahme von Passiven
	FINANZIERUNGSUEBERSCHUSS		-3'837'870.45
	FINANZIERUNGSFEHLBETRAG		
100	Flüssige Mittel	1'993'303.72	
101	Guthaben		98'518.97
102	Anlagen	144'111.05	
103	Transitorische Aktiven		19'463.70
200	Laufende Verpflichtungen		209'006.40
201	Kurzfristige Schulden	2'000'000.00	
202	Mittel- und langfristige Schulden		
203	Verpflichtungen für Sonderrechnungen	48'692.35	
204	Rückstellungen		100'000.00
205	Transitorische Passiven	78'752.40	
	TOTAL	4'264'859.52	4'264'859.52

Einwohnergemeinde Bolligen					16.03.2015
ZUSAMMENZUG BESTANDESRECHNUNG 2014					
		BESTAND			BESTAND
KONTO	BEZEICHNUNG	01.01.2014	ZUWACHS	ABGANG	31.12.2014
	AKTIVEN	37'368'942.30	101'456'224.22	103'632'596.57	35'192'569.95
10	FINANZVERMÖGEN	18'048'029.45	98'330'148.82	96'310'716.72	20'067'461.55
100	Flüssige Mittel	3'862'293.48	46'964'825.63	44'971'521.91	5'855'597.20
101	Guthaben	7'766'747.62	51'015'691.49	51'114'210.46	7'668'228.65
102	Anlagen	6'335'024.65	285'131.70	141'020.65	6'479'135.70
103	Transitorische Aktiven	83'963.70	64'500.00	83'963.70	64'500.00
11	VERWALTUNGSVERMÖGEN	19'320'912.85	3'126'075.40	7'321'879.85	15'125'108.40
114	Sachgüter	9'859'706.85	3'101'075.40	2'913'052.35	10'047'729.90
115	Darlehen und Beteiligungen	9'461'206.00	25'000.00	4'408'827.50	5'077'378.50
	PASSIVEN	37'368'942.30	31'043'454.70	33'219'827.05	35'192'569.95
20	FREMDKAPITAL	18'530'487.74	30'172'117.40	31'990'555.75	16'712'049.39
200	Laufende Verpflichtungen	1'378'134.15	27'664'792.60	27'455'786.20	1'587'140.55
201	Kurzfristige Schulden	2'000'000.00	2'000'000.00	4'000'000.00	
202	Mittel- und langfristige Schulden	13'000'000.00			13'000'000.00
203	Verpflichtungen für Sonderrechnungen	164'933.64	45'476.80	94'169.15	116'241.29
204	Rückstellungen	1'546'819.55	100'000.00		1'646'819.55
205	Transitorische Passiven	440'600.40	361'848.00	440'600.40	361'848.00
22	SPEZIALFINANZIERUNGEN	15'205'761.04	837'924.75	1'229'271.30	14'814'414.49
228	Verpflichtungen f/Spezialfinanzierungen	15'205'761.04	837'924.75	1'229'271.30	14'814'414.49
23	EIGENKAPITAL	3'632'693.52	33'412.55		3'666'106.07
239	Eigenkapital	3'632'693.52	33'412.55		3'666'106.07

ZUSAMMENZUG LAUFENDE RECHNUNG NACH FUNKTIONEN

		RECHNUNG 2014		VORANSCHLAG 2014		RECHNUNG 2013	
KONTO	BEZEICHNUNG	AUFWAND	ERTRAG	AUFWAND	ERTRAG	AUFWAND	ERTRAG
	LAUFENDE RECHNUNG	30'135'551.01	30'168'963.56	29'859'300.00	29'085'700.00	28'758'976.41	29'137'378.11
	AUFWANDÜBERSCHUSS				773'600.00		
	ERTRAGSÜBERSCHUSS	33'412.55				378'401.70	
0	ALLGEMEINE VERWALTUNG	2'804'661.56	359'089.75	2'790'800.00	333'700.00	2'869'857.59	317'855.24
	NETTO AUFWAND		2'445'571.81		2'457'100.00		2'552'002.35
1	ÖFFENTLICHE SICHERHEIT	548'374.30	503'501.75	612'700.00	417'400.00	556'356.35	554'762.80
	NETTO AUFWAND		44'872.55		195'300.00		1'593.55
2	BILDUNG	5'342'591.88	1'024'902.90	4'979'000.00	970'600.00	5'342'078.30	1'032'115.25
	NETTO AUFWAND		4'317'688.98		4'008'400.00		4'309'963.05
3	KULTUR UND FREIZEIT	1'372'786.69	502'672.70	1'427'100.00	526'000.00	1'415'566.45	531'886.90
	NETTO AUFWAND		870'113.99		901'100.00		883'679.55
4	GESUNDHEIT	63'751.40	25'185.75	67'700.00	25'500.00	71'941.35	25'234.40
	NETTO AUFWAND		38'565.65		42'200.00		46'706.95
5	SOZIALE WOHLFAHRT	7'456'527.38	2'429'851.06	7'365'000.00	2'722'000.00	7'230'343.45	2'480'444.27
	NETTO AUFWAND		5'026'676.32		4'643'000.00		4'749'899.18
6	VERKEHR	2'304'896.77	409'889.45	2'360'800.00	351'200.00	2'106'236.85	371'944.10
	NETTO AUFWAND		1'895'007.32		2'009'600.00		1'734'292.75
7	UMWELT UND RAUMORDNUNG	5'149'166.30	4'805'932.90	5'493'800.00	5'236'700.00	4'759'870.15	4'490'736.10
	NETTO AUFWAND		343'233.40		257'100.00		269'134.05
8	VOLKSWIRTSCHAFT	33'520.30	306'274.00	21'300.00	280'000.00	21'160.00	276'050.00
	NETTO ERTRAG		272'753.70		258'700.00		254'890.00
9	FINANZEN UND STEUERN	5'059'274.43	19'801'663.30	4'741'100.00	18'222'600.00	4'385'565.92	19'056'349.05
	NETTO ERTRAG		14'742'388.87		13'481'500.00		14'670'783.13

ZUSAMMENZUG LAUFENDE RECHNUNG NACH ARTEN

		RECHNUNG 2014		VORANSCHLAG 2014		RECHNUNG 2013	
KONTO	BEZEICHNUNG	AUFWAND	ERTRAG	AUFWAND	ERTRAG	AUFWAND	ERTRAG
	LAUFENDE RECHNUNG	30'135'551.01	30'168'963.56	29'859'300.00	29'085'700.00	28'758'976.41	29'137'378.11
3	AUFWAND	30'135'551.01		29'859'300.00		28'758'976.41	
30	Personalaufwand	5'197'148.75		5'081'600.00		5'093'115.20	
31	Sachaufwand	5'970'707.30		5'992'400.00		5'820'611.34	
32	Passivzinsen	359'923.55		403'600.00		401'260.70	
33	Abschreibungen	2'388'395.38		2'215'500.00		1'476'187.32	
35	Entschädigungen an Gemeinwesen	6'218'483.50		6'174'800.00		6'158'499.15	
36	Eigene Beiträge	8'223'935.78		8'284'500.00		7'968'120.05	
38	Einlagen in Spezialfinanzierungen	837'924.75		770'500.00		882'349.65	
39	Interne Verrechnungen	939'032.00		936'400.00		958'833.00	
4	ERTRAG		30'168'963.56		29'085'700.00		29'137'378.11
40	Steuern		18'623'030.80		17'089'500.00		17'519'271.70
41	Regalien und Konzessionen		392'550.20		345'000.00		361'226.65
42	Vermögenserträge		820'762.85		687'800.00		1'131'697.50
43	Entgelte		5'375'673.66		5'009'000.00		5'081'333.21
44	Anteile und Beiträge ohne Zweckbindung		53'013.55		84'000.00		105'586.30
45	Rückerstattungen von Gemeinwesen		2'689'004.00		3'131'200.00		2'846'938.40
46	Beiträge		46'625.20		38'000.00		38'359.00
48	Entnahmen aus Spezialfinanzierungen		1'229'271.30		1'764'800.00		1'094'132.35
49	Interne Verrechnungen		939'032.00		936'400.00		958'833.00

Einwohnergemeinde Bolligen								16.03.2015
LAUFENDE RECHNUNG NACH ARTEN DETAILLIERT								
		RECHNUNG 2014			VORANSCHLAG 2014		RECHNUNG 2013	
KONTO	BEZEICHNUNG	AUFWAND	ERTRAG	AUFWAND	ERTRAG	AUFWAND	ERTRAG	
	LAUFENDE RECHNUNG	30'135'551.01	30'168'963.56	29'859'300.00	29'085'700.00	28'758'976.41	29'137'378.11	
3	AUFWAND	30'135'551.01		29'859'300.00		28'758'976.41		
30	Personalaufwand	5'197'148.75		5'081'600.00		5'093'115.20		
300	Behörden, Kommissionen	276'153.05		285'600.00		265'493.85		
301	Löhne Verwaltungs- und Betriebspersonal	3'922'547.30		3'862'800.00		3'804'904.05		
302	Löhne Lehrkräfte	116'405.55		115'000.00		110'503.75		
303	Sozialversicherungsbeiträge	325'562.80		320'800.00		322'440.15		
304	Personalversicherungsbeiträge	362'086.45		309'300.00		319'151.85		
305	Unfall- und Krankenversicherung	80'214.90		74'600.00		75'945.95		
306	Dienstkleider	7'618.10		9'100.00		8'946.70		
307	Rentenleistungen	22'464.00						
309	Übriger Personalaufwand	84'096.60		104'400.00		185'728.90		
31	Sachaufwand	5'970'707.30		5'992'400.00		5'820'611.34		
310	Büro- und Schulmaterialien, Drucksachen	303'905.90		342'300.00		321'953.90		
311	Möbilien, Maschinen, Fahrzeuge	307'832.00		360'900.00		237'709.50		
312	Wasser, Energie, Heizmaterialien	1'470'457.58		1'321'000.00		1'407'767.95		
313	Verbrauchsmaterialien	298'539.02		317'800.00		288'562.00		
314	Baulicher Unterhalt durch Dritte	1'514'952.85		1'571'100.00		1'627'700.95		
315	Übriger Unterhalt durch Dritte	396'602.19		348'500.00		347'755.70		
316	Mieten, Pachten, Benutzungskosten	130'587.40		156'000.00		144'668.20		
317	Spesenentschädigungen	154'682.55		162'900.00		159'454.40		
318	Dienstleistungen, Honorare	1'362'901.46		1'377'800.00		1'266'151.34		
319	Übriger Sachaufwand	30'246.35		34'100.00		18'887.40		
32	Passivzinsen	359'923.55		403'600.00		401'260.70		
321	Kurzfristige Schulden	67'551.00		81'500.00		67'340.40		
322	Mittel- und langfristige Schulden	292'301.55		322'000.00		333'763.10		
323	Sonderrechnungen	71.00		100.00		157.20		
33	Abschreibungen	2'388'395.38		2'215'500.00		1'476'187.32		
330	Finanzvermögen	60'149.08		20'000.00		5'426.87		
331	Verwaltungsvermögen (harmonisiert)	1'828'246.30		1'948'500.00		1'470'760.45		
332	Verwaltungsvermögen (übrige)	500'000.00		247'000.00				

LAUFENDE RECHNUNG NACH ARTEN DETAILLIERT

		RECHNUNG 2014		VORANSCHLAG 2014		RECHNUNG 2013	
KONTO	BEZEICHNUNG	AUFWAND	ERTRAG	AUFWAND	ERTRAG	AUFWAND	ERTRAG
35	Entschädigungen an Gemeinwesen	6'218'483.50		6'174'800.00		6'158'499.15	
351	Kanton	6'036'346.95		5'975'000.00		5'964'672.80	
352	Gemeinden	182'136.55		199'800.00		193'826.35	
36	Eigene Beiträge	8'223'935.78		8'284'500.00		7'968'120.05	
361	Kanton	3'937'488.00		4'018'000.00		3'946'999.00	
362	Gemeinden und Gemeindeverbände	1'056'985.10		1'080'500.00		954'445.85	
363	Eigene Anstalten	100'000.00		100'000.00		100'000.00	
364	Gemischtwirtschaftliche Unternehmungen	19'554.05		20'600.00		22'561.50	
365	Private Institutionen	1'045'613.75		1'101'000.00		1'065'143.60	
366	Private Haushalte	2'056'794.88		1'956'900.00		1'863'962.10	
367	Internationale Organisationen	7'500.00		7'500.00		15'008.00	
38	Einlagen in Spezialfinanzierungen	837'924.75		770'500.00		882'349.65	
380	Einlagen in Spezialfinanzierungen	837'924.75		770'500.00		882'349.65	
39	Interne Verrechnungen	939'032.00		936'400.00		958'833.00	
390	Personal- und Sachaufwand	476'593.00		460'500.00		462'284.00	
391	Verrechnete Zinsen	166'358.00		179'300.00		174'090.00	
392	Verrechnete Abschreibungen	209'804.00		209'900.00		233'115.00	
395	Verrechneter Ertrag	86'277.00		86'700.00		89'344.00	
4	ERTRAG		30'168'963.56		29'085'700.00		29'137'378.11
40	Steuern		18'623'030.80		17'089'500.00		17'519'271.70
400	Einkommens- und Vermögenssteuern		15'453'931.30		14'540'000.00		14'334'447.15
401	Gewinn- und Kapitalsteuern		1'148'408.50		910'500.00		1'084'527.20
402	Liegenschaftssteuern		1'172'610.75		1'150'000.00		1'154'231.50
403	Vermögensgewinnsteuern		821'580.25		460'000.00		918'645.85
406	Besitz- und Aufwandsteuern		26'500.00		29'000.00		27'420.00
41	Regalien und Konzessionen		392'550.20		345'000.00		361'226.65
410	Erträge aus Regalien und Konzessionen		392'550.20		345'000.00		361'226.65
42	Vermögenserträge		820'762.85		687'800.00		1'131'697.50
421	Flüssige Mittel und Guthaben		70'807.80		89'000.00		69'172.55
423	Liegenschaften des Finanzvermögens		619'803.15		465'900.00		444'350.15

Einwohnergemeinde Bolligen								16.03.2015
LAUFENDE RECHNUNG NACH ARTEN DETAILLIERT								
		RECHNUNG 2014		VORANSCHLAG 2014		RECHNUNG 2013		
KONTO	BEZEICHNUNG	AUFWAND	ERTRAG	AUFWAND	ERTRAG	AUFWAND	ERTRAG	
424	Buchgewinne Finanzvermögen							460'249.00
425	Darlehen des Verwaltungsvermögens		17'424.00					
426	Beteiligungen des Verwaltungsvermögens		13'400.00		13'100.00		13'150.00	
427	Liegenschaften des Verwaltungsvermögen		99'327.90		119'800.00		112'010.40	
428	Einnahmeüberschuss Investitionsrechnung							32'765.40
43	Entgelte		5'375'673.66		5'009'000.00		5'081'333.21	
430	Ersatzabgaben		235'649.90		230'000.00		228'698.40	
431	Gebühren für Amtshandlungen		223'737.35		173'500.00		196'661.30	
433	Schul- und Kursgelder		130'906.90		137'000.00		132'656.35	
434	Benützungsgebühren und Dienstleistungen		2'568'899.75		2'576'500.00		2'479'973.65	
435	Verkaufserlöse		1'144'219.85		1'179'400.00		1'153'770.10	
436	Rückerstattungen		1'072'259.91		712'600.00		889'573.41	
44	Anteile und Beiträge ohne Zweckbindung		53'013.55		84'000.00		105'586.30	
441	Anteile an Kantonseinnahmen		16'516.55		40'000.00		63'701.30	
441	Leistungen aus dem Finanzausgleich		36'497.00		44'000.00		41'885.00	
45	Rückerstattungen von Gemeinwesen		2'689'004.00		3'131'200.00		2'846'938.40	
451	Kanton		1'778'353.60		2'153'200.00		1'847'844.35	
452	Gemeinden und Gemeindeverbände		910'650.40		978'000.00		999'094.05	
46	Beiträge		46'625.20		38'000.00		38'359.00	
461	Kanton		44'424.70		37'500.00		38'359.00	
469	Übrige Beiträge		2'200.50		500.00			
48	Entnahmen aus Spezialfinanzierungen		1'229'271.30		1'764'800.00		1'094'132.35	
480	Entnahmen aus Spezialfinanzierungen		1'229'271.30		1'764'800.00		1'094'132.35	
49	Interne Verrechnungen		939'032.00		936'400.00		958'833.00	
490	Verrechneter Aufwand		476'593.00		460'500.00		462'284.00	
491	Verrechnete Zinsen		166'358.00		179'300.00		174'090.00	
492	Verrechnete Abschreibungen		209'804.00		209'900.00		233'115.00	
495	Verrechneter Ertrag		86'277.00		86'700.00		89'344.00	

Einwohnergemeinde Bolligen						16.03.2015	
ZUSAMMENZUG INVESTITIONSRECHNUNG NACH FUNKTIONEN							
		RECHNUNG 2014		VORANSCHLAG 2014		RECHNUNG 2013	
KONTO	BEZEICHNUNG	AUSGABEN	EINNAHMEN	AUSGABEN	EINNAHMEN	AUSGABEN	EINNAHMEN
	INVESTITIONSRECHNUNG	3'126'075.40	4'993'633.55	4'909'000.00	454'000.00	1'775'901.50	964'393.00
	ZUNAHME DER NETTOINVESTITIONEN				4'455'000.00		811'508.50
	ABNAHME DER NETTOINVESTITIONEN	1'867'558.15					
2	BILDUNG	1'549'297.60		1'494'000.00		449'175.65	
	NETTO AUSGABEN		1'549'297.60		1'494'000.00		449'175.65
5	SOZIALE WOHLFAHRT	70'968.05	125'300.00			695'453.70	
	NETTO EINNAHMEN	54'331.95					
6	VERKEHR	369'206.55		750'000.00		6'973.35	
	NETTO AUSGABEN		369'206.55		750'000.00		6'973.35
7	UMWELT UND RAUMORDNUNG	1'136'603.20	4'868'333.55	2'665'000.00	454'000.00	169'048.80	509'143.00
	NETTO AUSGABEN				2'211'000.00		
9	FINANZVERMÖGEN					455'250.00	455'250.00

Einwohnergemeinde Bolligen								16.03.2015
ZUSAMMENZUG INVESTITIONSRECHNUNG NACH ARTEN								
		RECHNUNG 2014		VORANSCHLAG 2014		RECHNUNG 2013		
KONTO	BEZEICHNUNG	AUSGABEN	EINNAHMEN	AUSGABEN	EINNAHMEN	AUSGABEN	EINNAHMEN	
	INVESTITIONSRECHNUNG	8'119'708.95	8'119'708.95	5'363'000.00	5'363'000.00	2'252'279.10	2'252'279.10	
5	AUSGABEN	8'119'708.95		5'363'000.00		2'252'279.10		
50	Sachgüter	3'030'107.35		4'909'000.00		565'184.05		
52	Darlehen und Beteiligungen	25'000.00				625'000.00		
56	Eigene Beiträge	70'968.05				97'702.05		
59	Passivierungen	4'993'633.55		454'000.00		964'393.00		
6	EINNAHMEN		8'119'708.95		5'363'000.00		2'252'279.10	
60	Abgang von Sachgütern							455'250.00
61	Nutzungsabgaben und Vorteilsentgelte		452'839.40		165'000.00			244'743.00
62	Rückzahlungen Darlehen und Beteiligungen		4'408'827.50		264'000.00			264'400.00
66	Beiträge für eigene Rechnung		131'966.65		25'000.00			
69	Aktivierungen		3'126'075.40		4'909'000.00			1'287'886.10

Einwohnergemeinde Bolligen								16.03.2015
INVESTITIONSRECHNUNG NACH ARTEN DETAILLIERT								
		RECHNUNG 2014		VORANSCHLAG 2014		RECHNUNG 2013		
KONTO	BEZEICHNUNG	AUSGABEN	EINNAHMEN	AUSGABEN	EINNAHMEN	AUSGABEN	EINNAHMEN	
	INVESTITIONSRECHNUNG	8'119'708.95	8'119'708.95	5'363'000.00	5'363'000.00	2'252'279.10	2'252'279.10	
5	AUSGABEN	8'119'708.95		5'363'000.00		2'252'279.10		
50	Sachgüter	3'030'107.35		4'909'000.00		565'184.05		
501	Tiefbauten	1'506'154.70		3'345'000.00		116'008.40		
503	Hochbauten	1'523'952.65		1'564'000.00		449'175.65		
52	Darlehen und Beteiligungen	25'000.00				625'000.00		
524	Gemischwirtschaftl. Unternehmungen	25'000.00				25'000.00		
525	Private Unternehmungen					600'000.00		
56	Eigene Beiträge	70'968.05				97'702.05		
561	Kanton					2'248.35		
	Private Institutionen	70'968.05				95'453.70		
59	Passivierungen	4'993'633.55		454'000.00		964'393.00		
590	Passivierte Einnahmen	4'993'633.55		454'000.00		476'377.60		
592	Uebertrag Einnahmenüberschuss in die Laufende Rechnung					32'765.40		
595	Uebertrag Abgänge von Liegenschaften des Finanzvermögens					455'250.00		
6	EINNAHMEN		8'119'708.95		5'363'000.00		2'252'279.10	
60	Abgang von Sachgütern						455'250.00	
600	Grundstücke						5'250.00	
	Hochbauten						450'000.00	
61	Nutzungsabgaben und Vorteilsentgelte		452'839.40		165'000.00		244'743.00	
610	Beiträge Dritter für eigene Rechnung		452'839.40		165'000.00		244'743.00	
62	Rückzahlungen Darlehen und Beteiligungen		4'408'827.50		264'000.00		264'400.00	
624	Gemischwirtschaftliche Unternehmungen		4'408'827.50		264'000.00		264'400.00	

Einwohnergemeinde Bolligen								16.03.2015
INVESTITIONSRECHNUNG NACH ARTEN DETAILLIERT								
			RECHNUNG 2014		VORANSCHLAG 2014		RECHNUNG 2013	
KONTO	BEZEICHNUNG		AUSGABEN	EINNAHMEN	AUSGABEN	EINNAHMEN	AUSGABEN	EINNAHMEN
66	Beiträge für eigene Rechnung			131'966.65		25'000.00		
661	Kanton			131'966.65		25'000.00		
69	Aktivierungen			3'126'075.40		4'909'000.00		1'287'886.10
690	Aktivierte Ausgaben			3'126'075.40		4'909'000.00		1'287'886.10

Einwohnergemeinde Bolligen								16.03.2015	
ABSCHREIBUNGSTABELLE									
					Buchwert				
	Gemeinde Bolligen	Buchwert			31.12.2014	Harmonisierte		übrige	Buchwert
Konto	Objekt	01.01.2014	Zuwachs	Abgang	vor Abschreibungen	Abschreibungen	Satz	Abschreibungen	31.12.2014
	ABZUSCHREIBENDES VERWALTUNGS- VERMÖGEN STEUERHAUSHALT	9'299'352.00	2'010'467.15	-470'056.80	10'839'762.35	-1'083'976.00		-500'000.00	9'255'786.35
114	Sachgüter	9'299'352.00	2'010'467.15	-470'056.80	10'839'762.35	-1'083'976.00		-500'000.00	9'255'786.35
<i>1140</i>	<i>Grundstücke</i>								
1140.01	Friedhofanlage Sonnenrain	1.00			1.00				1.00
1140.02	Landparzelle Einschlag	1.00			1.00				1.00
	Parzellen-Nr. 5065 (Baurecht)								
1140.03	Landparzelle Lutertal (Anteil)	1.00			1.00				1.00
	Parzellen Nr. 5258 (Option)								
1140.04	Spiel- und Sportplatz Bodenacker	1.00			1.00				1.00
	Parzellen-Nr. 118								
1140.05	Spiel- und Sportplatz Fluracker	1.00			1.00				1.00
	Parzellen-Nr. 5986								
1140.06	Landparzelle Krauchthalstr/Habstettenstr	1.00			1.00				1.00
	Parzellen-Nr. 6012								
1140.07	Landparzelle Hühnerbühl	1.00			1.00				1.00
	Parzellen-Nr. 25 (Freifläche)								
1140.08	Landparzelle Hühnerbühl	1.00			1.00				1.00
	Parzellen-Nr. 37 (Freifläche)								
1140.09	Landparzelle Bolligenstrasse	1.00			1.00				1.00
	Parzellen-Nr. 27 (Freifläche)								
1140.10	Landparzelle Tieracker	1.00			1.00				1.00
	Parzellen-Nr. 6364 (Freifläche)								
1140.11	Quellenrecht Stampach	1.00			1.00				1.00
	Parzellen-Nr. 1992								
<i>1141</i>	<i>Tiefbauten</i>								
1141.01	Strassen	2'250'474.00	369'206.55	-344'756.80	2'274'923.75	-201'967.45	fix		2'072'956.30
1141.02	Worblenbach	116'422.00	20'994.95		137'416.95	-13'741.95	10%		123'675.00
<i>1143</i>	<i>Hochbauten</i>								
1143.01	Schul- und Turnanlagen	2'947'087.00	1'549'297.60		4'496'384.60	-449'638.60	10%	-156'537.00	3'890'209.00
1143.02	Kindergärten	60'118.00			60'118.00	-6'012.00	10%		54'106.00
1143.03	Hallenbad	245'892.00			245'892.00	-24'589.00	10%		221'303.00
1143.04	Verwaltungsgebäude	1.00			1.00				1.00
1143.05	Anlagen der Feuerwehr	1.00			1.00				1.00

Einwohnergemeinde Bolligen								16.03.2015	
ABSCHREIBUNGSTABELLE									
						Buchwert			
Konto	Gemeinde Bolligen Objekt	Buchwert 01.01.2014	Zuwachs	Abgang vor Abschreibungen	Buchwert 31.12.2014	Harmonisierte Abschreibungen	Satz	übrige Abschreibungen	Buchwert 31.12.2014
1143.06	Altersheim Aespliz Bolligen-Ittigen	1.00			1.00				1.00
1143.07	Schiessanlage Wolfacker	1.00			1.00				1.00
1143.08	Sportplatz Wegmühle	235'034.00			235'034.00	-23'503.00	10%		211'531.00
1143.09	Jugendpavillon	1.00			1.00				1.00
1143.10	Kultur- und Freizeitzentrum Reberhaus	902'921.00			902'921.00	-90'292.00	10%		812'629.00
1143.11	Spitex-Stützpunkt	176'568.00			176'568.00	-17'657.00	10%		158'911.00
1143.12	Bus-Wartehallen	1.00			1.00				1.00
1143.13	Musikschule	157'294.00			157'294.00	-15'729.00	10%		141'565.00
1143.14	Bolligenstrasse 113	240'202.00			240'202.00	-24'020.00	10%		216'182.00
	Öffentliche und kulturelle Aufgaben								
1143.15	Friedhof Dienstgebäude und Aufbahrungshalle	537'594.00			537'594.00	-53'759.00	10%		483'835.00
1143.16	Lutertalpark / Verlegung Tennisplatz	411'330.00	70'968.05	-125'300.00	356'998.05	-35'700.00	10%	-35'700.00	285'598.05
1145	Waldungen								
1145.01	Waldparzellen auf dem Bantiger Parzellen-Nr. 1766	1.00			1.00				1.00
1145.02	Übrige Waldparzellen Parzellen-Nr. 416/418/2546/1433	1.00			1.00				1.00
1145.06	Waldwege	119'264.00			119'264.00	-11'926.00	10%	-107'337.00	1.00
1146	Mobilien, Maschinen, Fahrzeuge								
1146.01	Büromobiliar, -geräte, -maschinen	1.00			1.00				1.00
1146.02	EDV-Anlage	1.00			1.00				1.00
1146.03	Übrige Mobilien, Geräte, Maschinen	72'688.00			72'688.00	-7'269.00	10%	-65'418.00	1.00
1146.06	Schulmobiliar, -geräte, -maschinen	33'547.00			33'547.00	-3'355.00	10%	-30'191.00	1.00
1146.11	Gemeindefahrzeuge	255'268.00			255'268.00	-51'054.00	20%	-51'054.00	153'160.00
1146.12	Feuerwehrfahrzeuge	537'627.00			537'627.00	-53'763.00	10%	-53'763.00	430'101.00
1146.13	Schulbus	1.00			1.00				1.00
117	Übrige aktivierte Ausgaben	0.00	0.00	0.00	0.00	0.00		0.00	0.00
	<i>Raumplanung</i>								
1171.01	Ortsplanung	0.00			0.00				0.00

Einwohnergemeinde Bolligen								16.03.2015	
ABSCHREIBUNGSTABELLE									
					Buchwert				
	Gemeinde Bolligen	Buchwert			31.12.2014	Harmonisierte		übrige	Buchwert
Konto	Objekt	01.01.2014	Zuwachs	Abgang	vor Abschreibungen	Abschreibungen	Satz	Abschreibungen	31.12.2014
	ABZUSCHREIBENDES VERWALTUNGS- VERMÖGEN SPEZIALFINANZIERUNGEN	560'354.85	1'090'608.25	-114'749.25	1'536'213.85	-744'270.30		0.00	791'943.55
	<i>Abwasserentsorgung</i>								
1141.06	Anlagen der Abwasserentsorgung	1.00	353'260.30	-46'490.00	306'771.30	-306'770.30		0.00	1.00
	<i>Wasserversorgung</i>								
1141.11	Anlagen der Wasserversorgung	560'353.85	737'347.95	-68'259.25	1'229'442.55	-437'500.00			791'942.55
115	Darlehen und Beteiligungen	9'261'206.00	25'000.00	-4'408'827.50	5'077'378.50	0.00		0.00	5'077'378.50
<i>1154</i>	<i>Gemischtwirtschaftliche Unternehmungen</i>								
1154.01	Wasserverbund Region Bern, 13'400 Aktien zu Fr. 100.00 nominal (Liberierung 100%)	1'340'000.00	25'000.00		1'365'000.00				1'365'000.00
1154.02	RBS, 2 Aktien zu Fr. 500.00 nominal	1.00			1.00				1.00
1154.03	RBS, 103 Aktien zu Fr. 150.00 nominal	1.00			1.00				1.00
1154.04	Mittell.Pflegeheim Riggisberg,4 Anteilscheine zu Fr. 1'000.00 nominal	1.00			1.00				1.00
1154.05	Theatergenossenschaft Bern, 2 Anteilscheine zu Fr. 500.00 nominal	1.00			1.00				1.00
1154.06	KEWU AG, 236 Namenaktien zu Fr. 100.00 nominal	1.00			1.00				1.00
1154.07	Genossenschaft Reberhaus, 20 Anteilscheine zu Fr. 500.00 nominal	1.00			1.00				1.00
1154.08	Wasserverbund Region Bern AG	6'081'200.00		-4'408'827.50	1'672'372.50				1'672'372.50
<i>1155</i>	<i>Private Institutionen</i>								
1155.01	Genossenschaft Lutertalpark	190'000.00			190'000.00				190'000.00
1155.02	Genossenschaft Lutertalpark	1'650'000.00			1'650'000.00				1'650'000.00
1155.03	Genossenschaft Lutertalpark / Anteilscheine	200'000.00			200'000.00				200'000.00
	Total Verwaltungsvermögen	19'120'912.85	3'126'075.40	-4'993'633.55	17'453'354.70	-1'828'246.30		-500'000.00	15'125'108.40

Einwohnergemeinde Bolligen											16.03.2015	
VERPFLICHTUNGSKREDITKONTROLLE 2014												
KONTO	DATUM	ORGAN	OBJEKT	BRUTTO- KREDIT	KUMULIERTE AUSGABEN 01.01.2014	INVESTITIONS- AUSGABEN 2014	KUMULIERTE AUSGABEN 31.12.2014	KUMULIERTE EINNAHMEN 01.01.2014	INVESTITIONS- EINNAHMEN 2014	KUMULIERTE EINNAHMEN 31.12.2014	SALDO	ABRECHNUNG
			SCHULANLAGE EISENGASSE									
217.03	05.06.2012 19.11.2013	GV	Schulanlage Eisengasse Sanierung Boden offene Pausenhalle	957'000.00	28'043.50	908'359.85	936'403.35			0.00	-20'596.65	
			SCHULANLAGE LUTERTAL									
217.52	22.02.2011	GV	Schul- und Sportanlage Lutertal	800'000.00	697'147.55	439'974.05	1'137'121.60			0.00	337'121.60	
217.53	18.06.2013	GV	Schulanlage Lutertal, Ausführung	10'670'000.00	0.00	0.00	0.00			0.00	-10'670'000.00	
			SCHULE									
217.23	02.12.2013	GR	Zusätzlicher Kindergarten	200'000.00	0.00	175'618.75	175'618.75			0.00	-24'381.25	
			SPORTANLAGEN									
560.01	23.11.2010	GV	Lutertalpark / Verlegung Tennisplatz	970'000.00	1'157'719.90	71'023.40	1'228'743.30		138'776.70	138'776.70	50'033.40	18.11.2014
			GEMEINDESTRASSENNETZ									
620.501.17	11.08.2014	GR	Bushaltestelle Einschlag, Gerenstrasse	100'000.00	0.00	67'575.85	67'575.85			0.00	-32'424.15	16.03.2015
	18.11.2014	GV	Sanierung des Strassennetzes 2015 bis	1'300'000.00	0.00	0.00	0.00			0.00	-1'300'000.00	
			WASSERVERSORGUNG									
700.524.01	07.02.2011	GR	Wasserverbund Region Bern AG, Erhöhung	50'000.00	25'000.00	25'000.00	50'000.00			0.00	0.00	16.03.2015
700.02	08.06.2010	GV	Leitungserneuerung Geren-/Badhausstr.	460'000.00	466'443.25	36'763.10	503'206.35			0.00	43'206.35	18.11.2014
700.06	19.11.2013	GV	Löschwasserschutz Netzerweiterung	717'800.00	10'393.25	474'719.25	485'112.50			0.00	-232'687.50	
700.16	11.08.2014	GR	Basiserschliessung Parzelle 2698 (Bahnhof)	200'000.00		59'317.65	59'317.65			0.00	-140'682.35	
			ABWASSERENTSORGUNG									
107.32	20.11.2012	GV	Sanierung Dorfstrasse unterer Teil Wasser,	1'400'000.00	14'782.15	771'949.85	786'732.00			0.00	-613'268.00	
710.501.06	16.03.2015	GR	Leitungserneuerungen Werterhalt	25'694.60		25'694.60	25'694.60			0.00	0.00	16.03.2015
			Gewässerverbauungen									
750.02	25.03.2013	GR	Lutertalbach; Renaturierung	195'000.00		7'549.20	7'549.20			0.00	-187'450.80	
750.03	17.03.2013	GR	Laufenbach; Hochwasserschutz und	130'000.00		13'445.75	13'445.75			0.00	-116'554.25	

Einwohnergemeinde Bolligen								16.03.2015	
NACHKREDITTABELLE (ohne interne Verrechnungen)									
in dieser Liste sind nur Beträge von über Fr. 5'000 berücksichtigt									
KONTO	BEZEICHNUNG	Rechnung 2014	Voranschlag 2014	Über- schreitung	Nachkredit			Datum	Begründung
					gebunden	Kompetenz GR	Kompetenz GV		
01	Legislative und Exekutive								
011.300.02	Tag- und Sitzungsgelder Stimm- und Wahlausschuss	16'200.00	10'000.00	6'200.00	6'200.00				Grossrats- und Regierungsratswahlen waren nicht budgetiert.
02	Allgemeine Verwaltung								
029.301.01	Löhne Präsidiales	597'415.80	568'100.00	29'315.80	29'315.80				Neueinreihungen, Aufstockung und nicht budgetierte Löhne bei den Lernenden
029.301.03	Löhne Bauverwaltung	543'715.85	512'600.00	31'115.85	31'115.85				Neueinreihungen und Aushilfe zur Überbrückung Mutterschaftsurlaub
029.304.01	Personalversicherungsbeiträge	145'440.40	125'500.00	19'940.40	19'940.40				Folge der höheren Löhne
029.318.03	Honorare	30'549.35	20'000.00	10'549.35		10'549.35		31.3. + 15.9.	Beschlüsse GR Nr. 48 + 151; Fernwärmeprojekt / Umsetzung IKS
029.318.12	Erneuerung Registratur / Archivierung	47'032.40	20'000.00	27'032.40		27'032.40		17.03.2014	Beschluss GR Nr. 41; Reorganisation Archiv Bauverwaltung
03	Leistungen für Pensionierte								
030.307.02	Überbrückungsrenten	22'464.00		22'464.00	22'464.00				Vorzeitige Pensionierungen Werkhof und Schule
09	Nicht aufteilbare Aufgaben								
090.314.01	Liegenschaftsunterhalt	32'836.15	8'100.00	24'736.15		24'736.15		16.06.2014	Beschluss GR Nr.82; Umbau Büro Sozialdienste
1	ÖFFENTLICHE SICHERHEIT								
10	Rechtsaufsicht								
101.310.01	Bau-Publikationskosten	21'530.50	16'000.00	5'530.50	5'530.50				siehe Mehrertrag in Rubrik 101.431.04

NACHKREDITTABELLE (ohne interne Verrechnungen)
in dieser Liste sind nur Beträge von über Fr. 5'000 berücksichtigt

KONTO	BEZEICHNUNG	Rechnung 2014	Voranschlag 2014	Über- schreitung	Nachkredit			Datum	Begründung
					gebunden	Kompetenz GR	Kompetenz GV		
14	Feuerwehr								
140.314.01	Liegenschaftsunterhalt	8'160.25	3'000.00	5'160.25	5'160.25				Nach Einbruch; Schliessanlage ersetzt
140.315.02	Reinigung Feuerweiher	13'659.20	7'500.00	6'159.20	6'159.20				Wegen starker Verschmutzung Weiher in Habstetten zweimal geputzt
140.380.01	Einlage in Spezialfinanzierung Rechnungsausgleich	20'323.30		20'323.30	20'323.30				Rechnungsergebnis Feuerwehr besser als budgetiert
16	Zivile Landesverteidigung								
160.314.01	Liegenschaftsunterhalt	9'843.90	1'000.00	8'843.90	8'843.90				Ersatz defekte Abwaschmaschine; Zivilschutzanlage wird als Unterkunft genutzt.
2	BILDUNG								
20	Kindergarten								
200.351.01	Beitrag an Kanton, Lohnanteile Lehrkräfte	218'711.00	186'000.00	32'711.00	32'711.00				Lastenanteil Lehrerlöhne höher gemäss Abrechnung Kanton
21	Volksschule								
210.302.04	Löhne Spezialfunktionen	20'175.50	15'000.00	5'175.50	5'175.50				Entschädigungen Bibliotheksleiterinnen höher als budgetiert
210.315.02	EDV-Unterstützung	14'417.55	8'400.00	6'017.55	6'017.55				Wartungsgebühren und ausserordentlicher Wartungsaufwand
210.351.01	Beitrag an Kanton, Lohnanteile Lehrkräfte	1'091'064.10	951'000.00	140'064.10	140'064.10				Lastenanteil Lehrerlöhne höher gemäss Abrechnung Kanton
212.352.01	Schulkostenbeiträge	17'126.85		17'126.85	17'126.85				Beitrag an Ittigen und Bern
214.365.01	Beitrag an Musikschule unt. Worblental	316'233.25	306'000.00	10'233.25	10'233.25				Nachzahlung Abrechnung Vorjahre
217.301.11	Löhne Hilfspersonal	183'075.25	115'000.00	68'075.25	68'075.25				Mehraufwand Aushilfspersonal wegen Krankheit Ausfall Hauswart

NACHKREDITTABELLE (ohne interne Verrechnungen)
in dieser Liste sind nur Beträge von über Fr. 5'000 berücksichtigt

KONTO	BEZEICHNUNG	Rechnung 2014	Voranschlag 2014	Über- schreibung	Nachkredit			Datum	Begründung
					gebunden	Kompetenz GR	Kompetenz GV		
217.311.01	Mobilien, Maschinen, Geräte	23'061.15	18'000.00	5'061.15	5'061.15				Ausserordentlicher Unterhalt Schulanlage Ferenberg
217.312.02	Heizmaterial	308'518.38	234'000.00	74'518.38	74'518.38				Zu tief budgetiert
217.314.01	Liegenschaftsunterhalt	330'547.90	200'000.00	130'547.90		130'547.90		30.06.2014	Beschlüsse Nr. 98+99; Beleuchtung Kindergarten Stegackerweg ersetzen und Wohnung sanieren OZE
218.301.01	Löhne Betreuungspersonal	78'384.55	52'000.00	26'384.55	26'384.55				Aushilfspersonal wegen Krankheit Ausfall Leiterin Tagesschule
219.318.02	Projektierungen	32'056.20		32'056.20		32'056.20		28.04.2014	Beschluss Nr. 57; Informatik Volksschule, Projektierungskredit
3	KULTUR UND FREIZEIT								
30	Kulturförderung								
309.312.02	Heizkosten und -material	13'199.40	6'000.00	7'199.40	7'199.40				Abrechnung Heizkosten höher ausgefallen
309.314.01	Liegenschaftsunterhalt	13'327.00	6'000.00	7'327.00	7'327.00				Ersatz Boden nach Wasserschaden; Versicherungsleistung bereits im 2013 erfolgt
34	Sport								
341.304.01	Personalversicherungsbeiträge	27'508.80	22'500.00	5'008.80	5'008.80				Höhere Nachversicherungsbeiträge PVS
341.312.02	Heizmaterial	100'272.80	60'000.00	40'272.80	40'272.80				Budgetannahme war zu tief
35	Übrige Freizeitgestaltung								
351.314.01	Liegenschaftsunterhalt	35'071.45	29'000.00	6'071.45	6'071.45				Instandstellung Schäden nach Vandalenakt; Leistungen Versicherung auf Rubrik 351.436.01

NACHKREDITTABELLE (ohne interne Verrechnungen)
in dieser Liste sind nur Beträge von über Fr. 5'000 berücksichtigt

KONTO	BEZEICHNUNG	Rechnung 2014	Voranschlag 2014	Über- schreibung	Nachkredit			Datum	Begründung
					gebunden	Kompetenz GR	Kompetenz GV		
5	SOZIALE WOHLFAHRT								
54	Jugendschutz								
542.365.02	Beitrag Tagesstätten	311'086.50	285'000.00	26'086.50	26'086.50				Hohe Auslastung; zusätzlicher Platz bewilligt; Rückerstattung erfolgt via Sozialhilferechnung
58	Sozialhilfe								
580.366.01	Unterstützungen (wirtschaftliche Hilfe inkl. KVG/VVG-Prämien)	1'813'851.55	1'700'000.00	113'851.55	113'851.55				Geleistete Sozialhilfe; Rückerstattung erfolgt durch Kanton
584.304.01	Personalversicherungsbeiträge	40'183.80	27'500.00	12'683.80	12'683.80				Höhere Nachversicherungsbeiträge PVS
587.351.01	Gemeindeanteil an den Kanton	3'011'312.15	2'918'000.00	93'312.15	93'312.15				Abrechnung Kanton
6	VERKEHR								
62	Gemeindestrassen								
620.301.12	Löhne Aushilfspersonal	34'122.20		34'122.20	34'122.20				Unfall- und krankheitsbedingte Personalausfälle durch Aushilfe überbrückt
620.304.01	Personalversicherungsbeiträge	53'249.25	43'500.00	9'749.25	9'749.25				Nachversicherungen und höherer Lohnaufwand
620.313.01	Strassenmarkierungen und Signale	21'175.90	15'000.00	6'175.90	6'175.90				Ausserordentlicher Mehraufwand für Markierungsarbeiten Grauholzstrasse und Ersatz verbleichter Signale
620.315.01	Unterhalt Fahrzeuge, Maschinen	88'632.40	30'000.00	58'632.40	58'632.40				Budget zu tief und ausserordentlich hohe Reparaturen; Wischmaschine Besenmotor und Meili Hinterachse
620.317.06	Spesen und Fahrzeugenschädigungen	5'708.20		5'708.20	5'708.20				Spesen Werkhofpersonal

NACHKREDITTABELLE (ohne interne Verrechnungen)
in dieser Liste sind nur Beträge von über Fr. 5'000 berücksichtigt

KONTO	BEZEICHNUNG	Rechnung 2014	Voranschlag 2014	Über- schreibung	Nachkredit			Datum	Begründung
					gebunden	Kompetenz GR	Kompetenz GV		
621.318.01	Parkplatzbewirtschaftung	37'965.65	15'000.00	22'965.65		22'965.65		28.04.2014	Beschluss Nr. 58 Einführung Blaue Zone Bolligen West
7	UMWELT UND RAUMORDNUNG								
70	Wasserversorgung								
700.301.09	Löhne	13'045.00	6'000.00	7'045.00	7'045.00				Pikettenschädigung Wasserversorgung
700.312.02	Wasserankauf	576'134.40	560'000.00	16'134.40	16'134.40				Abrechnung Wasserverbund Region Bern AG
700.314.02	Erneuerung/Erweiterung Leitungsnetz	11'795.25		11'795.25		11'795.25		18.11.2013	Beschluss Nr. 215; Netzerweiterung Hühnerbühlstrasse
71	Abwasserentsorgung								
710.318.01	Leitungseinmessung	13'912.75	3'000.00	10'912.75	10'912.75				Nachführen GEP "generelle Entwässerungsplanung"; Budgetannahme zu tief
72	Abfallentsorgung								
720.380.01	Einlage in Spezialfinanzierung Rechnungsausgleich	47'101.45		47'101.45	47'101.45				Ergebnis Betriebsrechnung Abfall besser ausgefallen
74	Friedhof und Bestattung								
740.312.01	Elektrizität, Wasser	26'797.30	15'000.00	11'797.30	11'797.30				Probleme mit der Kälteanlage verursachten den Mehraufwand
740.366.01	Bestattungskosten Bolligen Minderbemittelte	12'692.00		12'692.00	12'692.00				Nicht voraussehbare Kosten
75	Gewässerverbauungen								
750.314.01	Gewässerunterhalt	12'703.00	5'000.00	7'703.00	7'703.00				Ausserordentlicher Unterhalt Böschung Bach

NACHKREDITTABELLE (ohne interne Verrechnungen)
in dieser Liste sind nur Beträge von über Fr. 5'000 berücksichtigt

KONTO	BEZEICHNUNG	Rechnung 2014	Voranschlag 2014	Über- schreibung	Nachkredit			Datum	Begründung
					gebunden	Kompetenz GR	Kompetenz GV		
78	Übriger Umweltschutz								
789.314.01	Altlast Ölleitung Flugbrunnen	23'566.45		23'566.45		23'566.45		16.03.2015	Altlast Ölleitung Flugbrunnen
79	Raumordnung								
790.318.03	Honorare für Gutachten und Expertisen	152'606.35	60'000.00	92'606.35		92'606.35		13.10.2014	Beschluss Nr. 157; verschiedene Plangeschäfte erarbeiten (Testplanung Bahnhof und andere)
86	Energie								
860.312.01	BKW Energie AG / Ökostrom	.00	.00	16'987.60	16'987.60				Ökostrom neu separat ausgewiesen
9	FINANZEN UND STEUERN								
90	Steuern								
92	Finanzausgleich								
920.361.02	Lastenanteil Neue Aufgabenteilung	1'265'756.00	1'254'000.00	11'756.00	11'756.00				Betrag gemäss Abrechnung Kanton höher ausgefallen
94	Vermögens- und Schuldenverwaltung								
903.330.02	Wertberichtigung Steuerabschreibungen	.00	-50'000.00	50'000.00		50'000.00		16.03.2015	Wertberichtigung nicht herabgesetzt wegen des positiven Rechnungsergebnisses
943.314.06	Dienstleistungen Dritter Holzerarbeiten	32'926.85	5'000.00	27'926.85	27'926.85				Sicherheits-Holzerei Gebiet Geristein
990.332.01	Übrige Abschreibungen Verwaltungsvermögen	500'000.00	.00	500'000.00			500'000.00	02.06.2015	Vornahme von zusätzlichen Abschreibungen wegen des guten Rechnungsergebnisses
				2'062'534.23	1'136'678.53	425'855.70	500'000.00		

LAUFENDE RECHNUNG NACH FUNKTIONEN

		RECHNUNG 2014		VORANSCHLAG 2014		RECHNUNG 2013	
KONTO	BEZEICHNUNG	AUFWAND	ERTRAG	AUFWAND	ERTRAG	AUFWAND	ERTRAG
	LAUFENDE RECHNUNG	30'135'551.01	30'168'963.56	29'859'300.00	29'085'700.00	28'758'976.41	29'137'378.11
0	ALLGEMEINE VERWALTUNG	2'804'661.56	359'089.75	2'790'800.00	333'700.00	2'869'857.59	317'855.24
01	Legislative und Exekutive	400'804.40		416'700.00		408'514.50	
011	Legislative	101'359.80		103'000.00		96'848.55	
011.300.01	Tag- und Sitzungsgelder GPK	2'740.00		4'000.00		3'800.00	
011.300.02	Tag- und Sitzungsgelder Stimm- und Wahlausschuss	16'200.00		10'000.00		5'800.00	
011.300.11	Entschädigungen Gemeindeversammlung	1'647.95		1'000.00		1'435.00	
011.301.11	Löhne Aushilfspersonal	7'021.00		8'000.00		7'442.15	
011.303.01	Sozialversicherungsbeiträge	326.60		300.00		299.70	
011.305.01	Unfallversicherungsbeiträge	27.30				19.45	
011.310.01	Stimm- und Wahlmaterial, Drucksachen Gemeindeversammlung	15'662.50		20'000.00		22'223.95	
011.310.02	Publikationen	1'599.00		4'000.00		2'197.45	
011.313.01	Lebensmittel und Getränke Gemeindeversammlung, Wahlausschuss	3'707.45		3'000.00		2'419.25	
011.315.01	EDV-Unterhalt und Wartung Hotline			500.00			
011.316.01	Miete Infrastruktur	100.00				5'448.60	
011.317.01	Freier Kredit Stimm- und Wahlausschuss	270.00		800.00		371.00	
011.317.02	Freier Kredit GPK	285.50		400.00		400.00	
011.318.01	Porti	19'852.50		20'000.00		15'662.95	
011.318.02	Honorar für Revisionstätigkeit und Beratungen	25'920.00		25'000.00		23'329.05	
011.365.01	Beiträge an politische Parteien	6'000.00		6'000.00		6'000.00	
012	Exekutive	299'444.60		313'700.00		311'665.95	
012.300.01	Tag- und Sitzungsgelder Gemeinderat	14'580.00		22'000.00		16'600.00	
012.300.02	Tag- und Sitzungsgelder Hochbaukommission	8'160.00		9'000.00		5'800.00	
012.300.03	Tag- und Sitzungsgelder Kommission öffentliche Sicherheit	1'760.00		2'500.00		2'330.00	
012.300.08	Tag- und Sitzungsgelder Delegationen	1'940.00		3'000.00		3'477.10	
012.300.09	Tag- und Sitzungsgelder nicht ständige Kommissionen	4'440.00		4'000.00		340.00	
012.300.11	Entschädigungen Gemeinderat	183'870.20		183'000.00		183'905.20	

Einwohnergemeinde Bolligen								16.03.2015
LAUFENDE RECHNUNG NACH FUNKTIONEN								
		RECHNUNG 2014		VORANSCHLAG 2014		RECHNUNG 2013		
KONTO	BEZEICHNUNG	AUFWAND	ERTRAG	AUFWAND	ERTRAG	AUFWAND	ERTRAG	
012.303.01	Sozialversicherungsbeiträge	14'376.60		14'800.00		15'678.80		
012.304.01	Personalversicherungsbeiträge	9'651.00		8'000.00		19'757.40		
012.305.01	Unfallversicherungsbeiträge	1'436.05		1'200.00		1'245.40		
012.309.01	Personalanlässe	7'895.80		9'000.00		5'302.30		
012.309.02	Abschiedsgeschenk für austretende Mitglieder GR/Komm. und Mitarbeitende	26.00		2'000.00		3'320.45		
012.309.03	Aus- und Weiterbildungskosten Gemeinderat	446.45		500.00		542.00		
012.310.01	Publikationen Gemeinderat	5'342.45		2'500.00		2'528.75		
012.317.01	Freier Kredit Gemeinderat	14'455.35		19'000.00		16'413.45		
012.317.02	Freier Kredit Kommission Öffentliche Sicherheit	524.50		500.00		440.30		
012.317.03	Freier Kredit Hochbaukommission	682.95		600.00		675.30		
012.317.06	Spesen und Repräsentationsausgaben Gemeinderat und Delegationen	18'240.00		20'000.00		18'568.90		
012.317.07	Wirtschaftsapéro					3'154.75		
012.317.08	Neujahrsapéro	849.00		1'000.00		1'344.15		
012.317.09	Freier Kredit Spezialkommissionen	460.00		500.00		400.00		
012.317.11	NeuzuzügerInnen-Anlass	1'690.50		2'800.00		1'221.00		
012.318.01	Gratulationen und Kondolationen	8'015.65		6'000.00		7'001.50		
012.318.03	Umsetzung Lokale Agenda 21	602.10		1'800.00		1'619.20		
02	Allgemeine Verwaltung	2'290'581.66	347'829.75	2'288'000.00	322'500.00	2'302'149.09	306'695.24	
029	Allgemeine Verwaltung	2'290'581.66	347'829.75	2'288'000.00	322'500.00	2'302'149.09	306'695.24	
029.301.01	Löhne Präsidiales	597'415.80		568'100.00		586'713.95		
029.301.02	Löhne Finanzverwaltung	368'704.40		383'400.00		368'734.95		
029.301.03	Löhne Bauverwaltung	543'715.85		512'600.00		448'203.85		
029.301.12	Löhne Aushilfspersonal	18'861.75		18'000.00		28'343.45		
029.303.01	Sozialversicherungsbeiträge	120'263.30		118'400.00		114'325.45		
029.304.01	Personalversicherungsbeiträge	145'440.40		125'500.00		112'341.55		
029.305.01	Unfall- und Krankenversicherungsbeiträge	22'668.65		19'600.00		19'875.80		
029.309.01	Aus- und Weiterbildungskosten Personal	21'360.50		20'000.00		20'302.15		
029.309.02	Inserate für Personalwerbung	15'524.55		12'000.00		57'675.30		
029.309.03	Ausbildungskosten Lernende	14'364.15		14'000.00		12'286.30		
029.309.04	Gesundheitsförderung am Arbeitsplatz	1'919.00		2'000.00		659.30		
029.309.05	Ferienguthaben Langzeitkonto			20'000.00		51'900.00		

Einwohnergemeinde Bolligen										16.03.2015	
LAUFENDE RECHNUNG NACH FUNKTIONEN											
		RECHNUNG 2014				VORANSCHLAG 2014				RECHNUNG 2013	
KONTO	BEZEICHNUNG	AUFWAND	ERTRAG	AUFWAND	ERTRAG	AUFWAND	ERTRAG	AUFWAND	ERTRAG	AUFWAND	ERTRAG
029.310.01	Drucksachen, Büro- und EDV-Material	22'415.55		27'000.00				29'334.00			
029.310.02	Inserate und Publikationen (ohne Personalwerbung)	1'934.55		2'000.00				1'583.95			
029.310.03	Fachliteratur, Abonnemente	4'059.25		4'600.00				3'494.15			
029.310.04	Arbeitssicherheit, Module Branchenlösung			4'600.00				796.55			
029.310.06	Buchbinderarbeiten			500.00				1'559.90			
029.311.01	Büromobilien und Einrichtungen	984.90		3'000.00				3'712.85			
029.311.02	EDV-Hard- und Software	49'186.50		50'000.00				65'047.90			
029.311.03	Büromaschinen und -geräte	80.00		1'800.00				1'201.65			
029.313.02	Verbrauchsmaterial	1'222.55		1'600.00				1'349.35			
029.315.01	Unterhalt Büromobilien und Maschinen	1'763.20		1'800.00				1'143.80			
029.315.02	Software-Wartungskosten EDV-System	55'399.35		58'600.00				57'034.00			
029.315.03	Hardware-Wartungskosten EDV-System	1'218.90		1'000.00				409.00			
029.316.03	Benützungsgebühren und Leasing Büromaschinen	28'418.05		47'000.00				31'636.40			
029.316.04	Miete Gemeindeschaukasten Dorfmarit	712.80		700.00				712.80			
029.317.06	Spesen, Fahrzeugentschädigungen Personal	6'465.10		7'000.00				7'572.70			
029.318.01	Porti, Postcheck- und Bankgebühren	26'317.56		34'000.00				24'673.69			
029.318.02	Telefon, Internet, Alarmanlage und Mietleitungen	12'570.60		15'000.00				12'686.50			
029.318.03	Honorare	30'549.35		20'000.00				46'072.25			
029.318.04	Staats- und Kanzleigegebühren	627.00		500.00				720.00			
029.318.05	Haftpflicht- und Sachversicherungsbeiträge	6'047.95		15'000.00				14'739.00			
029.318.06	Betreibungsgebühren	118.20						33.00			
029.318.09	Kostenanteil Steuerteilungen und amtliche Bewertung	5'696.10		7'500.00				6'096.65			
029.318.10	Aktenvernichtung	1'075.45		900.00				829.50			
029.318.12	Erneuerung Registratur / Archivierung	47'032.40		20'000.00							
029.318.14	Arbeitsplatzbewertungen	-15'136.40		10'000.00				33'176.00			
029.319.09	Übriger Sachaufwand			100.00				60.00			
029.351.01	Entschädigungen an Kanton für Service- und Inkassogebühren	75'483.40		77'000.00				75'569.20			
029.352.01	Beitrag RIZ Münsingen	50'079.00		52'000.00				47'362.95			
029.365.01	Mitgliedschaftsbeiträge an private Institutionen (inkl. Verbandsbeiträge)	6'022.00		7'000.00				7'179.30			
029.390.01	Verrechnete Leistungen anderer Dienststellen			4'200.00				5'000.00			
029.431.01	Verschiedene Gebühren			8'718.15				6'000.00			7'107.55

LAUFENDE RECHNUNG NACH FUNKTIONEN

		RECHNUNG 2014		VORANSCHLAG 2014		RECHNUNG 2013	
KONTO	BEZEICHNUNG	AUFWAND	ERTRAG	AUFWAND	ERTRAG	AUFWAND	ERTRAG
029.431.02	Mahngebühren		2'769.90		3'000.00		2'240.70
029.435.01	Verkaufserlöse		5'586.90		4'000.00		5'887.50
029.436.01	Lohnausfallentschädigungen		23'059.85		5'000.00		2'880.65
029.436.02	Übrige Rückerstattungen		3'415.40		7'000.00		3'557.64
029.451.01	Provisionen Mofakontrollschilder		356.00		200.00		290.50
029.451.03	Provisionen Quellensteuerbezug		271.85				139.80
029.451.04	Entschädigung Registerführung Kirchen- und Quellensteuern		5'759.00		6'000.00		5'823.00
029.452.02	Kostenbeiträge von anderen Gemeinden		100'892.70		90'000.00		88'467.90
029.490.01	Verrechnete Leistungen anderer Dienststellen		197'000.00		201'300.00		190'300.00
03	Leistungen für Pensionierte		22'464.00				
030	Leistungen für Pensionierte		22'464.00				
030.307.02	Ueberbrückungsrenten		22'464.00				
09	Nicht aufteilbare Aufgaben		90'811.50	11'260.00	86'100.00	11'200.00	159'194.00
090	Verwaltungsliegenschaften		90'811.50	11'260.00	86'100.00	11'200.00	159'194.00
090.301.01	Löhne Abwart und Stellvertretungen					13'975.30	
090.303.01	Sozialversicherungsbeiträge					1'142.30	
090.304.01	Personalversicherungsbeiträge					706.80	
090.305.01	Unfall- und Krankenversicherungsbeiträge					501.40	
090.311.01	Mobilien, Maschinen und Geräte	12.40		1'500.00			
090.312.01	Elektrizität, Wasser	10'241.50		11'500.00		10'987.70	
090.312.02	Heizmaterial	7'539.05		13'500.00		13'054.95	
090.313.01	Reinigungs- und Verbrauchsmaterial	91.60		2'000.00		9'071.40	
090.314.01	Liegenschaftsunterhalt	32'836.15		8'100.00		68'953.00	
090.315.01	Unterhalt Mobilien, Maschinen, Geräte	5'348.55		4'700.00		4'410.05	
090.315.02	Unterhalt Aussenanlagen	12'367.55		16'000.00		16'928.50	
090.317.06	Spesen- und Fahrzeugentschädigungen			400.00			
090.318.01	Honorar und Spesen für Liegenschaftsverwaltung	425.65		400.00		425.80	
090.318.02	Reinigung Gemeindehaus	15'477.45		15'000.00		11'252.90	
090.318.05	Haftpflicht- und Sachversicherungsbeiträge	1'412.40		3'200.00		3'267.90	

Einwohnergemeinde Bolligen								16.03.2015
LAUFENDE RECHNUNG NACH FUNKTIONEN								
		RECHNUNG 2014		VORANSCHLAG 2014		RECHNUNG 2013		
KONTO	BEZEICHNUNG	AUFWAND	ERTRAG	AUFWAND	ERTRAG	AUFWAND	ERTRAG	
090.318.09	Kehrichtgebühren	259.20		200.00		216.00		
090.390.01	Verrechnete Leistungen anderer Dienststellen	4'800.00		9'600.00		4'300.00		
090.427.01	Liegenschaftsertrag		11'260.00		11'200.00		11'160.00	
1	ÖFFENTLICHE SICHERHEIT	548'374.30	503'501.75	612'700.00	417'400.00	556'356.35	554'762.80	
10	Rechtsaufsicht	133'331.60	209'521.50	169'600.00	137'500.00	114'437.10	185'937.90	
100	Mass und Gewicht	46'276.75	4'816.50	70'900.00	5'000.00	37'940.70	11'077.35	
100.310.01	Planmaterial und Drucksachen			900.00				
100.318.01	Amtliche Vermessung Bolligen Los 8 (Ferenberg, Bantigen, Riedli)					19'477.75		
100.318.02	Amtliche Vermessung / Los 9	25'357.25		50'000.00				
100.318.03	Honorare Kreisgeometer für Nachführung Vermessungswerk	20'919.50		20'000.00		18'462.95		
100.434.01	Benützungsgebühren für Dienstleistungen		4'816.50		5'000.00		11'077.35	
101	Übrige Rechtspflege	87'054.85	204'705.00	98'700.00	132'500.00	76'496.40	174'860.55	
101.300.01	Tag- und Sitzungsgelder Sozialkommission	3'225.70		4'000.00		3'113.30		
101.300.12	Entschädigungen Vormünder, Beistände			2'000.00				
101.310.01	Bau-Publikationskosten	21'530.50		16'000.00		15'439.75		
101.317.01	Freier Kredit Sozialkommission			600.00				
101.318.01	Fremdenpolizeigebühren	14'165.90		13'000.00		15'116.00		
101.318.02	Gebühren und Kostenanteile Vormundschafswesen	46.80						
101.318.03	Gebühren Einwohnerdienste	2'987.60		4'000.00		4'662.50		
101.318.05	Gebühren und Kostenanteile Baubewilligungsverfahren	41'203.35		55'000.00		34'269.85		
101.318.06	Abgaben für Gastgewerbe und Handel mit alkoholischen Getränken	3'895.00		4'100.00		3'895.00		
101.431.01	Gebühren Präsidiales		3'116.85		1'000.00		6'043.65	
101.431.02	Einbürgerungsgebühren		17'800.00		10'000.00		6'300.00	
101.431.03	Gebühren Einwohnerdienste		35'823.50		30'000.00		35'940.60	
101.431.04	Gebühren Bauverwaltung		106'390.65		80'000.00		109'271.30	
101.431.05	Siegelungsgebühren und KESB Entschädigungen		35'214.00		5'000.00		12'970.00	
101.431.06	Gebühren Gemeindepolizei		4'560.00		6'500.00		4'335.00	

Einwohnergemeinde Bolligen								16.03.2015
LAUFENDE RECHNUNG NACH FUNKTIONEN								
		RECHNUNG 2014		VORANSCHLAG 2014		RECHNUNG 2013		
KONTO	BEZEICHNUNG	AUFWAND	ERTRAG	AUFWAND	ERTRAG	AUFWAND	ERTRAG	
101.451.03	Kantonsbeitrag KES		1'800.00					
11	Polizei	13'917.40	2'587.30	17'200.00	2'000.00	16'354.45	3'132.50	
113	Gemeindepolizei	13'917.40	2'587.30	17'200.00	2'000.00	16'354.45	3'132.50	
113.310.01	Drucksachen und Informationen	947.25		200.00		419.00		
113.318.01	Exmissions-, Haft- und Transportkosten			500.00				
113.352.01	Entschädigung Sicherheitsdienst und Interventionen Kantonspolizei	12'970.15		16'500.00		15'935.45		
113.431.01	Inanspruchnahme der Polizeiorgane der Gemeinde durch das Betreibungsamt		2'587.30		2'000.00		3'132.50	
14	Feuerwehr	276'956.95	276'956.95	271'900.00	271'900.00	270'892.40	270'892.40	
140	Feuerwehr	276'956.95	276'956.95	271'900.00	271'900.00	270'892.40	270'892.40	
140.300.01	Tag- und Sitzungsgelder Stab Feuerwehr	5'230.00		6'000.00		3'385.00		
140.300.11	Entschädigung Stab Feuerwehr	6'500.00		5'200.00		6'700.00		
140.301.01	Sold Übungs-, Pikett- und Branddienst	43'120.35		50'000.00		45'387.40		
140.303.01	Sozialversicherungsbeiträge	728.75		600.00		705.15		
140.305.01	Unfallversicherungsbeiträge	86.40				187.25		
140.306.01	Verpflegung Mannschaft	3'167.10		3'500.00		4'182.75		
140.309.01	Kursentschädigungen	2'350.00		4'000.00		2'200.00		
140.310.01	Büromaterial, Drucksachen, Publikationen	1'095.00		3'000.00		3'194.35		
140.311.01	Ausrüstungs- und Korpsmaterial	16'575.55		21'000.00		15'768.45		
140.312.01	Elektrizität, Wasser	1'301.15		1'400.00		648.40		
140.313.01	Treibstoffe, Ersatzteile und Verbrauchsmaterial	4'525.80		6'000.00		4'774.95		
140.314.01	Liegenschaftsunterhalt	8'160.25		3'000.00		4'576.65		
140.315.01	Unterhalt Fahrzeuge, Geräte, Material	21'611.85		25'000.00		12'415.75		
140.315.02	Reinigung Feuerweiherr	13'659.20		7'500.00		9'245.70		
140.315.03	Dienstleistungen anderer Gemeinden			3'000.00		865.15		
140.316.01	Baurechts- und Mietzinse	1'200.00		1'500.00		1'200.00		
140.317.01	Freier Kredit Feuerwehr	1'302.00		1'400.00		1'288.10		
140.317.06	Spesen und Fahrzeugsentschädigungen	7'089.40		10'000.00		7'278.30		
140.318.01	Telefon, Funkanlage (Alarmeinrichtung)	11'668.20		12'000.00		8'604.05		
140.318.02	Honorare und Gebühren	12'896.05		10'000.00		8'836.00		

Einwohnergemeinde Bolligen								16.03.2015
LAUFENDE RECHNUNG NACH FUNKTIONEN								
		RECHNUNG 2014		VORANSCHLAG 2014		RECHNUNG 2013		
KONTO	BEZEICHNUNG	AUFWAND	ERTRAG	AUFWAND	ERTRAG	AUFWAND	ERTRAG	
140.318.03	Arztuntersuchungen	834.55		1'000.00		270.00		
140.318.05	Haftpflicht- und Sachversicherungsbeiträge, Autosteuern	7'418.75		9'700.00		7'883.65		
140.319.01	Auszeichnungen	1'728.00		1'500.00		448.20		
140.330.01	Abschreibungen von Feuerwehropflichtersatzabgaben infolge Uneinbringlichkeit	1'889.30				2'317.90		
140.365.01	Verbandsbeiträge	1'781.00		1'900.00		1'812.50		
140.380.01	Einlage in Spezialfinanzierung Rechnungsausgleich	20'323.30				26'933.75		
140.390.01	Verrechnete Leistungen anderer Dienststellen	16'200.00		19'200.00		18'100.00		
140.391.01	Verrechnete Passivzinsen	10'752.00		10'700.00		11'947.00		
140.392.01	Verrechnete harmonisierte Abschreibungen	53'763.00		53'800.00		59'736.00		
140.427.01	Miet- und Baurechtszinsen		350.00				350.00	
140.430.01	Feuerwehropflichtersatzabgaben		235'649.90		230'000.00		228'698.40	
140.435.01	Verkauf Löschdecken und Brandmelder		30.00				45.00	
140.436.01	Rückerstattungen		5'902.35		6'000.00		7'140.00	
140.461.01	Beiträge der kantonalen Gebäudeversicherung (GVB)		35'024.70		34'500.00		34'659.00	
140.480.01	Entnahme aus Spezialfinanzierung				1'400.00			
15	Militärische Landesverteidigung	6'705.00		6'700.00		6'705.00		
151	Militär	6'705.00		6'700.00		6'705.00		
151.316.02	Landentschädigungen	40.00				40.00		
151.365.01	Unterhaltsbeiträge an Schiessanlage Wolfacker	6'665.00		6'700.00		6'665.00		
16	Zivile Landesverteidigung	117'463.35	14'436.00	147'300.00	6'000.00	147'967.40	94'800.00	
160	Zivilschutz	114'188.15	14'436.00	124'800.00	6'000.00	145'343.80	94'800.00	
160.311.01	Mobilien, Werkzeuge und Geräte			300.00				
160.312.01	Elektrizität, Wasser, Beleuchtungsmaterial	1'237.50		2'000.00		1'370.90		
160.313.02	Bau- und Unterhaltsmaterial	281.65		900.00		631.35		
160.314.01	Liegenschaftsunterhalt	9'843.90		1'000.00		38'628.75		
160.315.02	Unterhalt Fahrzeuge, Maschinen, Geräte	730.85		1'000.00				
160.315.03	Unterhalt Sirenen inkl. Fernsteuerung	900.00		1'000.00		900.00		
160.318.01	Telefon inkl. Sirenenfernsteuerung	2'425.50		5'000.00		4'256.50		

Einwohnergemeinde Bolligen								16.03.2015
LAUFENDE RECHNUNG NACH FUNKTIONEN								
		RECHNUNG 2014		VORANSCHLAG 2014		RECHNUNG 2013		
KONTO	BEZEICHNUNG	AUFWAND	ERTRAG	AUFWAND	ERTRAG	AUFWAND	ERTRAG	
160.318.05	Haftpflcht- und Sachversicherungsbeiträge, Autosteuern	4'646.60		5'000.00		5'108.05		
160.352.01	Beiträge an regionale Zivilschutzorganisation	69'348.00		80'000.00		71'053.25		
160.352.02	Beiträge an RKZ BBM Köniz (ehem. RKZ Ostermundigen)	16'774.15		25'000.00		18'195.00		
160.390.01	Verrechnete Leistungen anderer Dienststellen	8'000.00		3'600.00		5'200.00		
160.427.01	Vermietung von Räumlichkeiten und Geräten des Zivilschutzes		2'100.00		3'000.00		2'000.00	
160.461.01	Kantonsbeiträge		3'000.00		3'000.00		3'000.00	
160.480.01	Entnahme aus Spezialfinanzierung		9'336.00				89'800.00	
161	Notfallorganisation	3'275.20		22'500.00		2'623.60		
161.300.11	Entschädigungen			500.00				
161.317.06	Spesen und Fahrzeugentschädigungen			500.00		443.60		
161.318.01	Beiträge an RFO Bantiger	3'275.20		3'500.00		2'180.00		
161.365.01	Stiftung Einsatzkosten der Gemeinden in ausserordentlichen Lagen			18'000.00				
2	BILDUNG	5'342'591.88	1'024'902.90	4'979'000.00	970'600.00	5'342'078.30	1'032'115.25	
20	Kindergarten	218'711.00		186'000.00		218'522.20		
200	Kindergarten	218'711.00		186'000.00		218'522.20		
200.351.01	Beitrag an Kanton, Lohnanteile Lehrkräfte	218'711.00		186'000.00		218'522.20		
21	Volksschule	4'819'495.73	1'024'902.90	4'483'800.00	970'600.00	4'821'417.30	1'032'115.25	
210	Primarstufe	1'366'091.25	23'814.20	1'233'500.00	25'500.00	1'386'713.45	44'549.00	
210.302.04	Löhne Spezialfunktionen	20'175.50		15'000.00		19'153.00		
210.303.01	Sozialversicherungsbeiträge	1'334.00		1'000.00		1'260.05		
210.305.01	Unfallversicherungsbeiträge	37.95				35.75		
210.309.01	Weiterbildung Lehrkräfte, Kursgelder	1'424.60		3'000.00		2'480.95		
210.310.01	Büromaterial, Drucksachen, Abonnemente Fachliteratur	2'008.55		2'300.00		2'623.95		
210.310.02	Schulmaterial und Lehrmittel	101'803.55		100'000.00		100'203.00		
210.310.03	Material Handarbeiten, Werken	18'763.00		20'000.00		18'800.70		

Einwohnergemeinde Bolligen								16.03.2015	
LAUFENDE RECHNUNG NACH FUNKTIONEN									
		RECHNUNG 2014			VORANSCHLAG 2014		RECHNUNG 2013		
KONTO	BEZEICHNUNG	AUFWAND	ERTRAG	AUFWAND	ERTRAG	AUFWAND	ERTRAG	AUFWAND	ERTRAG
210.310.04	Publikationen	1'554.10		500.00				1'321.40	
210.310.05	Schulbibliothek	6'553.75		6'600.00				6'523.05	
210.310.06	Bibliothek Lehrkräfte	925.45		1'000.00				1'220.75	
210.311.01	Mobilien, Geräte, EDV Hard- und Software	38'516.60		40'000.00				34'228.70	
210.315.01	Unterhalt Mobilien und Geräte	6'377.95		8'000.00				7'593.10	
210.315.02	EDV-Unterstützung	14'417.55		8'400.00				9'179.00	
210.316.02	Benützungsgebühren und Leasing Kopierapparate	14'146.10		16'000.00				16'779.60	
210.317.01	Freier Kredit Primarschulkommissionen	141.25						144.00	
210.317.02	Fahrtspesen für auswärtigen Schulbesuch	570.00		600.00				570.00	
210.317.03	Landschulwochen, Schulreisen, Exkursionen, Eintritte	27'219.55		28'000.00				26'364.05	
210.317.06	Spesen und Fahrzeugentschädigungen	500.00		500.00				500.00	
210.318.01	Telefon, Internet, Porti	8'069.10		10'000.00				8'674.70	
210.318.02	Projekte und ausserordentliche Anlässe	7'278.20		8'000.00				9'946.70	
210.318.03	Honorare Referentinnen und Referenten	390.00		300.00					
210.318.04	Konzessionsgebühren	1'837.20		2'000.00				1'837.20	
210.318.05	Projekte und Anlässe des Elternrates	270.20		500.00				109.40	
210.351.01	Beitrag an Kanton, Lohnanteile Lehrkräfte	1'091'064.10		951'000.00				1'117'005.40	
210.352.01	Schulkostenbeiträge			10'700.00					
210.365.01	Mitgliedschafts- und Jahresbeiträge			100.00					
210.390.01	Interne Verrechnung Schulbusfahrten	713.00						159.00	
210.435.01	Verkauf von Schulmaterialien		250.00		400.00				
210.436.02	Übrige Rückerstattungen		23'564.20		100.00				20'563.00
210.452.01	Schulgelder von anderen Gemeinden				25'000.00				23'986.00
212	Sekundarstufe 1	1'117'402.90	522'381.05	1'214'000.00	570'500.00	1'204'331.80	578'022.05		
212.302.03	Löhne Zusatzunterricht	8'759.15		6'000.00				7'507.90	
212.302.04	Löhne Spezialfunktionen	16'191.70		22'000.00				16'991.25	
212.303.01	Sozialversicherungsbeiträge	2'039.65		2'000.00				2'002.40	
212.305.01	Unfallversicherungsbeiträge	46.90						56.10	
212.309.01	Weiterbildung Lehrkräfte	3'958.30		4'000.00				2'297.10	
212.310.01	Büromaterial, Drucksachen, Abonnemente und Fachliteratur	1'241.00		2'000.00				1'829.40	
212.310.02	Schulmaterial und Lehrmittel	43'536.55		58'000.00				50'543.05	

LAUFENDE RECHNUNG NACH FUNKTIONEN

		RECHNUNG 2014		VORANSCHLAG 2014		RECHNUNG 2013	
KONTO	BEZEICHNUNG	AUFWAND	ERTRAG	AUFWAND	ERTRAG	AUFWAND	ERTRAG
212.310.03	Material Handarbeiten, Werken	21'244.75		24'000.00		21'541.25	
212.310.04	Publikationen	1'135.05		1'000.00		1'028.20	
212.310.05	Schulbibliothek	6'223.10		6'500.00		6'367.30	
212.310.06	Bibliothek Lehrkräfte	59.80		1'000.00		62.00	
212.311.01	Mobilien, Geräte, EDV Hard- und Software	16'173.20		15'900.00		13'941.75	
212.313.01	Verbrauchs- und Reinigungsmaterial	1'644.35		1'800.00		1'584.65	
212.313.03	Lebensmittel Hauswirtschaft	22'196.10		22'500.00		25'910.20	
212.315.01	Unterhalt Mobilien und Geräte	2'893.45		7'800.00		3'959.80	
212.315.02	EDV-Unterstützung	5'183.10		8'000.00		4'849.30	
212.316.02	Benützungsgebühren und Leasing Kopierapparate	18'544.20		16'000.00		17'097.05	
212.317.03	Landschulwochen, Schulreisen, Exkursionen, Eintritte	16'447.35		17'000.00		24'633.75	
212.317.04	Skilager	31'845.35		32'000.00		28'313.70	
212.317.06	Spesen und Fahrzeugentschädigungen	500.00		500.00		500.00	
212.318.01	Telefon, Internet, Porti	5'690.80		5'500.00		4'958.45	
212.318.02	Projekte und ausserordentliche Anlässe	2'595.25		2'500.00		2'991.95	
212.318.03	Honorar Referentinnen und Referenten	1'390.00		1'500.00		612.00	
212.318.04	Konzessionsgebühren	612.40		700.00		612.40	
212.318.05	Projekte und Anlässe des Elternrates	347.20		500.00		192.00	
212.351.01	Beitrag an Kanton, Lohnanteile Lehrkräfte	869'777.35		955'000.00		936'163.15	
212.352.01	Schulkostenbeiträge	17'126.85				27'605.70	
212.365.01	Mitgliedschafts- und Jahresbeiträge			300.00		180.00	
212.435.01	Verkauf von Schulmaterialien		2'523.10		2'000.00		2'717.20
212.436.01	Rückerstattungen Telefntaxen						183.05
212.436.02	Übrige Rückerstattungen		3'944.55		1'000.00		1'850.95
212.452.01	Schulgelder von anderen Gemeinden		513'712.90		567'000.00		573'270.85
212.469.01	Beiträge aus Fonds		2'200.50		500.00		
214	Musikschulen	331'395.90		322'000.00		339'442.95	
214.365.01	Beitrag an Musikschule unt. Worblental	316'233.25		306'000.00		327'340.00	
214.365.02	Beiträge an auswärtige Musikschulen	15'162.65		16'000.00		12'102.95	
217	Schulliegenschaften	1'580'387.28	193'983.95	1'351'800.00	188'600.00	1'519'755.90	190'040.65
217.301.01	Löhne Hauswarte und Hauswartinnen	310'195.40		350'700.00		346'149.85	

Einwohnergemeinde Bolligen								16.03.2015
LAUFENDE RECHNUNG NACH FUNKTIONEN								
		RECHNUNG 2014		VORANSCHLAG 2014		RECHNUNG 2013		
KONTO	BEZEICHNUNG	AUFWAND	ERTRAG	AUFWAND	ERTRAG	AUFWAND	ERTRAG	
217.301.11	Löhne Hilfspersonal	183'075.25		115'000.00		133'014.05		
217.303.01	Sozialversicherungsbeiträge	35'013.05		35'500.00		36'009.30		
217.304.01	Personalversicherungsbeiträge	30'556.20		27'000.00		30'316.15		
217.305.01	Unfall- und Krankenversicherungsbeiträge	15'624.05		16'000.00		15'536.35		
217.309.02	Weiterbildungskosten Abwarte	3'820.00		2'000.00		640.00		
217.309.05	Ferienguthaben Langzeitkonto					1'300.00		
217.311.01	Möbilien, Maschinen, Geräte	23'061.15		18'000.00		21'203.30		
217.312.01	Elektrizität, Wasser, Beleuchtungsmat.	109'119.75		112'000.00		116'949.45		
217.312.02	Heizmaterial	308'518.38		234'000.00		283'492.45		
217.313.01	Bau- und Unterhaltsmaterial	13'271.70		12'200.00		10'589.15		
217.313.02	Reinigungs- und Verbrauchsmaterial	29'266.00		28'000.00		27'833.45		
217.314.01	Liegenschaftsunterhalt	330'547.90		200'000.00		279'233.40		
217.315.01	Unterhalt Möbilien, Maschinen, Geräte	17'112.25		13'500.00		11'589.10		
217.315.02	Unterhalt Aussenanlagen	81'267.45		76'800.00		92'592.75		
217.316.01	Gebühren Cablecom			3'300.00		7'135.75		
217.317.06	Spesen und Fahrzeugentschädigungen	4'598.80		2'500.00		2'243.80		
217.318.01	Telefon, Alarmanlage und andere Gebühren	2'902.45		3'500.00		3'474.65		
217.318.02	Honorar und Spesen für Liegenschaftsverwaltung	2'180.20		2'300.00		2'915.05		
217.318.03	Honorar für Analysen und Beratungen	5'644.80		5'000.00		14'526.00		
217.318.04	Honorare für Reinigungspersonal	16'918.65		17'200.00		18'310.50		
217.318.05	Haftpflicht- und Sachversicherungsbeiträge	34'568.60		51'300.00		50'235.00		
217.318.09	Kehrichtgebühren	7'725.25		7'200.00		9'066.40		
217.390.01	Verrechnete Leistungen anderer Dienststellen	15'400.00		18'800.00		5'400.00		
217.427.01	Liegenschaftsertrag		58'332.90		80'000.00		73'970.40	
217.427.05	Baurechtszins Regenbecken ARA		3'600.00		3'600.00		3'600.00	
217.434.01	Heizkostenanteil Terrassenhäuser Eisengasse		69'890.20		70'000.00		68'960.60	
217.434.02	Benützungsgebühren		8'947.00		10'000.00		9'730.00	
217.436.01	Rückerstattungen Heiz- und Nebenkosten		4'841.00		7'000.00		11'121.00	
217.436.02	Lohnausfallentschädigungen		24'333.05				4'444.55	
217.436.03	Übrige Rückerstattungen		6'039.80				214.10	
217.490.01	Verrechneter Mietzins Tagesschule		18'000.00		18'000.00		18'000.00	
218	Tagesschule	257'005.25	283'220.70	226'100.00	185'000.00	241'317.15	219'119.55	
218.301.01	Löhne Betreuungspersonal	78'384.55		52'000.00		61'623.45		

LAUFENDE RECHNUNG NACH FUNKTIONEN

		RECHNUNG 2014		VORANSCHLAG 2014		RECHNUNG 2013	
KONTO	BEZEICHNUNG	AUFWAND	ERTRAG	AUFWAND	ERTRAG	AUFWAND	ERTRAG
218.303.01	Sozialversicherungsbeiträge	5'236.40		3'800.00		4'889.80	
218.304.01	Personalversicherungsbeiträge	4'069.20		3'700.00		3'315.00	
218.305.01	Unfallversicherungsbeiträge	701.20		600.00		666.30	
218.309.01	Aus- und Weiterbildungskosten			500.00		11.00	
218.310.01	Büromaterial	86.45		200.00		252.30	
218.310.02	Schulmaterial	187.90		200.00		47.20	
218.311.01	Mobilien, Geräte	1'989.70		1'500.00		1'656.95	
218.313.01	Verbrauchs- und Reinigungsmaterial	1'459.45		1'200.00		1'108.90	
218.313.03	Lebensmittel und Mahlzeiten	38'998.00		35'000.00		35'890.60	
218.315.01	Unterhalt Mobilien und Geräte			400.00			
218.317.03	Exkursionen			300.00			
218.317.06	Spesen und Fahrzeugentschädigungen	230.80		200.00		198.00	
218.318.01	Telefon, Porti	427.65		400.00		399.25	
218.351.01	Beitrag an Kanton, Lohnanteile Lehrkräfte	107'113.95		108'000.00		113'138.40	
218.365.01	Mitgliederbeiträge	120.00		100.00		120.00	
218.390.01	Verrechneter Mietzins	18'000.00		18'000.00		18'000.00	
218.434.01	Elternbeiträge		155'736.10		115'000.00		115'415.15
218.436.01	Lohnausfallentschädigungen		12'301.15				
218.451.01	Kantonsbeitrag an Tagesschule		115'183.45		70'000.00		103'704.40
219	Nicht aufteilbare Aufgaben der Volksschule	167'213.15	1'503.00	136'400.00	1'000.00	129'856.05	384.00
219.300.01	Tag- und Sitzungsgelder Bildungskommission	6'820.00		7'500.00		6'040.00	
219.301.11	Löhne Schulbuschauffeure	65'251.00		65'000.00		62'546.30	
219.302.01	Löhne freiwilliger Schulsport	7'430.00		6'000.00		3'050.00	
219.303.01	Sozialversicherungsbeiträge	5'231.10		5'300.00		4'984.80	
219.304.01	Personalversicherungsbeiträge	6'692.40		4'900.00		4'531.80	
219.305.01	Unfallversicherungsbeiträge	2'625.55		900.00		2'281.55	
219.310.01	Publikationen	1'010.55		1'500.00		1'073.20	
219.310.02	Schulmaterial und Lehrmittel IBEM	299.50				1'126.50	
219.313.01	Treib- und Schmierstoffe Schulbus	6'532.90		7'200.00		6'472.85	
219.315.01	Unterhalt Schulbus	8'397.10		11'000.00		14'051.40	
219.317.01	Freier Kredit Bildungskommission	5'444.40		7'000.00		4'742.20	
219.317.06	Spesen und Fahrzeugentschädigung	1'415.00		500.00		500.00	
219.318.01	Externes Schultaxi und Honorare	13'370.00		13'700.00		13'230.00	
219.318.02	Projektierungen	32'056.20					

Einwohnergemeinde Bolligen										16.03.2015	
LAUFENDE RECHNUNG NACH FUNKTIONEN											
		RECHNUNG 2014				VORANSCHLAG 2014				RECHNUNG 2013	
KONTO	BEZEICHNUNG	AUFWAND	ERTRAG	AUFWAND	ERTRAG	AUFWAND	ERTRAG	AUFWAND	ERTRAG	AUFWAND	ERTRAG
219.318.05	Haftpflicht- und Sachversicherungsbeiträge, Autosteuern	2'417.45		3'700.00				3'025.45			
219.318.07	Schwerverkehrsabgaben	2'220.00		2'200.00				2'200.00			
219.436.01	Rückerstattungen		110.00		1'000.00						
219.490.01	Interne Verrechnung Schulbusfahrten		1'393.00								384.00
29	Übriges Bildungswesen	304'385.15		309'200.00				302'138.80			
290	Schulsekretariat	299'860.40		304'600.00				297'563.05			
290.301.01	Löhne Verwaltungspersonal	248'137.65		251'300.00				248'416.60			
290.303.01	Sozialversicherungsbeiträge	20'160.40		20'200.00				20'182.45			
290.304.01	Personalversicherungsbeiträge	25'792.80		24'000.00				25'948.10			
290.305.01	Unfall- und Krankenversicherungsbeiträge	3'234.25		3'200.00				2'750.50			
290.310.01	Büromaterial, Drucksachen, Abonnemente, Fachliteratur	66.60		300.00				214.20			
290.311.01	Büromobilien, Maschinen, Einrichtungen			400.00				84.80			
290.316.01	Hostinggebühren EDV	1'566.00		4'500.00				-1'434.00			
290.317.06	Spesen und Fahrzeugentschädigungen	740.00						740.00			
290.318.05	Haftpflicht- und Sachversicherungsbeiträge	162.70		700.00				660.40			
292	Erwachsenenbildung	4'524.75		4'600.00				4'575.75			
292.364.01	Beitrag an Volkshochschule	4'524.75		4'600.00				4'575.75			
3	KULTUR UND FREIZEIT	1'372'786.69	502'672.70	1'427'100.00		526'000.00		1'415'566.45		531'886.90	
30	Kulturförderung	243'589.84	8'748.00	276'000.00		13'000.00		280'639.65		21'274.00	
300	Bibliotheken	26'556.75		27'000.00				26'608.95			
300.365.01	Beitrag an Kornhausbibliothek Bern	26'556.75		27'000.00				26'608.95			
301	Museen	2'200.00		2'200.00				2'200.00			
301.365.01	Beitrag an Stiftung Ortsstube Bolligen	2'200.00		2'200.00				2'200.00			

Einwohnergemeinde Bolligen								16.03.2015	
LAUFENDE RECHNUNG NACH FUNKTIONEN									
		RECHNUNG 2014			VORANSCHLAG 2014			RECHNUNG 2013	
KONTO	BEZEICHNUNG	AUFWAND	ERTRAG	AUFWAND	ERTRAG	AUFWAND	ERTRAG		
302	Theater, Konzerte	140'283.00		178'100.00		168'107.15			
302.365.01	Beitrag an kulturelle Institutionen der Stadt Bern	137'283.00		175'000.00		165'007.15			
302.365.02	Beitrag an Theater Effingerstrasse	3'000.00		3'100.00		3'100.00			
309	Übrige Kulturförderung	74'550.09	8'748.00	68'700.00	13'000.00	83'723.55		21'274.00	
309.300.01	Tag- und Sitzungsgelder Kultur- und Sportkommission					360.00			
309.301.01	Löhne Abwarte und Reinigungspersonal Bolligenstrasse 113	11'715.15		11'400.00		11'896.45			
309.303.01	Sozialversicherungsbeiträge					14.85			
309.305.01	Unfall- und Krankenversicherungsbeiträge					1.25			
309.310.01	Inserate, Publikationen	5'698.85		6'000.00		6'612.85			
309.310.02	Kultur-Kuvert	2'807.40		3'000.00		3'146.30			
309.311.01	Mobilien, Geräte, Maschinen	583.90		4'000.00		2'121.70			
309.312.01	Elektrizität, Wasser	3'222.65		4'000.00		2'258.50			
309.312.02	Heizkosten und -material	13'199.40		6'000.00		10'412.40			
309.313.01	Reinigungs- und Verbrauchsmaterial			200.00					
309.314.01	Liegenschaftsunterhalt	13'327.00		6'000.00		14'642.30			
309.315.01	Unterhalt Mobilien, Maschinen, Geräte	119.89		2'500.00		241.25			
309.316.01	Miete Vereinsschaukasten Dorfmarit	712.80		700.00		712.80			
309.316.02	Benützung Dorfmarit	2'500.00		2'500.00		2'500.00			
309.316.03	Benützungskosten Hebebühne	1'581.25		1'000.00					
309.317.02	Vereinsempfänge	1'280.50		800.00		3'882.65			
309.318.01	JungbürgerInnen-Feier	3'375.10		2'800.00		1'943.60			
309.318.02	Bundesfeier	2'332.35		2'000.00		2'644.45			
309.318.03	Honorar und Spesen für Liegenschaftsverwaltung	1'711.25		700.00		444.20			
309.318.05	Porti Kultur-Kuvert	3'127.00		2'500.00		1'819.50			
309.318.06	Haftpflicht- u. Sachversicherungsbeiträge	1'755.60		2'700.00		2'786.50			
309.365.01	Beiträge an KünstlerInnen und kulturelle Institutionen					9'982.00			
309.390.01	Verrechnete Leistungen anderer Dienststellen	5'500.00		9'900.00		5'300.00			
309.434.01	Benützungsgebühren		8'748.00		13'000.00			13'950.00	
309.436.02	Übrige Rückerstattungen							7'324.00	

Einwohnergemeinde Bolligen								16.03.2015
LAUFENDE RECHNUNG NACH FUNKTIONEN								
		RECHNUNG 2014		VORANSCHLAG 2014		RECHNUNG 2013		
KONTO	BEZEICHNUNG	AUFWAND	ERTRAG	AUFWAND	ERTRAG	AUFWAND	ERTRAG	
32	Medien	17.00	189.00	2'000.00	7'500.00	17.00	179.00	
320	Medien	17.00	189.00	2'000.00	7'500.00	17.00	179.00	
320.318.01	Internetauftritt der Gemeinde	17.00		2'000.00		17.00		
320.435.01	Verkaufserlös Bolligen-Bücher, DVD		189.00		500.00		179.00	
320.452.01	Rückvergütung des Gemeindeverbandes Anzeiger rund um Bern				7'000.00			
33	Parkanlagen / Wanderwege	29'419.15	4'293.80	40'000.00	3'500.00	27'433.05	4'705.45	
330	Öffentliche Anlagen	29'419.15	4'293.80	40'000.00	3'500.00	27'433.05	4'705.45	
330.314.01	Unterhalt öffentliche Anlagen	17'124.60		20'000.00		17'808.90		
330.314.03	Unterhalt Spielplätze	11'643.30		10'000.00		8'500.00		
330.314.04	Unterhalt öffentliche Brunnen	651.25		10'000.00		1'124.15		
330.436.01	Rückerstattungen		4'293.80		3'500.00		4'705.45	
34	Sport	812'467.05	483'640.90	818'500.00	502'000.00	816'149.55	487'929.55	
340	Sport	10'151.75	5'143.00	18'000.00	7'000.00	19'725.90	8'112.80	
340.300.01	Tag- und Sitzungsgelder LKS	940.00		700.00		880.00		
340.300.03	Entschädigungen Frühlingkurse	1'095.00		3'000.00		5'007.45		
340.301.01	Löhne Lokales Kultur- und Sportnetz	-353.55		2'500.00		2'909.10		
340.305.01	Unfallversicherungsbeiträge	21.40				3.15		
340.310.01	Drucksachen, Publikationen	921.25		1'000.00		842.40		
340.313.01	Verbrauchsmaterial Frühlingkurse	351.45						
340.318.01	Honorare Kursleiter	1'176.00		2'800.00		2'610.00		
340.365.01	Beiträge an örtliche Turn-/Sportvereine	3'929.70		6'000.00		5'610.90		
340.365.02	Schwimmwettkämpfe	1'390.50		2'000.00		1'637.90		
340.390.01	Interne Verrechnung Schulbusfahrten	680.00				225.00		
340.433.01	Kursgelder		5'143.00		7'000.00		8'112.80	
341	Hallenbad	729'282.20	478'497.90	718'600.00	495'000.00	711'994.85	479'816.75	
341.300.01	Tag- und Sitzungsgelder	460.00		400.00		460.00		
341.301.01	Löhne Bademeister	241'990.45		251'100.00		239'972.20		
341.301.11	Löhne Aushilfspersonal	3'655.20		5'000.00				

Einwohnergemeinde Bolligen								16.03.2015
LAUFENDE RECHNUNG NACH FUNKTIONEN								
		RECHNUNG 2014			VORANSCHLAG 2014		RECHNUNG 2013	
KONTO	BEZEICHNUNG	AUFWAND	ERTRAG	AUFWAND	ERTRAG	AUFWAND	ERTRAG	
341.302.01	Löhne Schwimmlehrerinnen	63'849.20		66'000.00		63'801.60		
341.303.01	Sozialversicherungsbeiträge	25'235.55		26'000.00		24'829.45		
341.304.01	Personalversicherungsbeiträge	27'508.80		22'500.00		23'701.20		
341.305.01	Unfall- und Krankenversicherungsbeiträge	3'628.55		4'300.00		3'017.40		
341.309.01	Aus- und Weiterbildungskosten	360.00		1'000.00		1'999.55		
341.309.05	Ferienguthaben Langzeitkonto					3'400.00		
341.310.01	Inserate und Publikationen	948.00		2'500.00		2'081.95		
341.311.01	Mobilien, Maschinen, Geräte	6'998.40		6'500.00		2'801.50		
341.312.01	Elektrizität, Wasser	81'565.40		90'000.00		77'906.60		
341.312.02	Heizmaterial	100'272.80		60'000.00		83'025.65		
341.313.01	Reinigungsmaterial, Chemikalien	21'256.65		21'000.00		20'964.70		
341.313.02	Verbrauchsmaterial Restaurationsbetrieb	10'349.10		12'000.00		13'121.35		
341.313.03	Verbrauchsmaterial allgemein	3'933.20		5'000.00		2'094.60		
341.313.04	Schwimmkursmaterial	2'616.35		4'000.00		3'046.20		
341.314.01	Liegenschaftsunterhalt	60'009.75		64'200.00		68'625.25		
341.315.01	Service- und Revisionsarbeiten	35'155.95		34'500.00		31'167.95		
341.316.01	Automatenmiete	2'566.20		4'800.00		4'339.20		
341.317.06	Spesen und Fahrzeugentschädigungen	1'290.00		1'000.00		1'250.00		
341.318.01	Telefon, Porti	1'615.05		1'500.00		1'659.95		
341.318.02	Konzessionsgebühren	743.80		500.00		743.80		
341.318.05	Haftpflicht- und Sachversicherungsbeiträge	2'908.60		4'400.00		4'383.75		
341.318.09	Kehrichtgebühren	859.20		800.00		816.00		
341.391.01	Verrechnete Passivzinsen	4'917.00		5'000.00		5'464.00		
341.392.01	Verrechnete harmonisierte Abschreibungen	24'589.00		24'600.00		27'321.00		
341.427.01	Vermietungen		23'685.00		22'000.00		20'930.00	
341.433.01	Kursgelder Schwimmkurse		72'816.60		74'000.00		73'674.00	
341.433.02	Kursgelder Aqua-Fit-Kurse		52'947.30		56'000.00		50'869.55	
341.434.01	Eintritte Einzelpersonen		246'965.75		250'000.00		249'623.50	
341.434.02	Eintritte Schulen und Kurse		5'977.80		13'000.00		4'482.70	
341.434.03	Eintritte Sauna und Solarium		7'501.75		8'000.00		8'484.00	
341.435.01	Verkaufserlöse Restaurationsbetrieb		23'603.70		26'000.00		25'708.90	
341.435.02	Materialverkauf				1'000.00		1'076.90	
341.436.01	Rückerstattungen						-32.80	
341.452.01	Beitrag der Gemeinde Ittigen		45'000.00		45'000.00		45'000.00	

Einwohnergemeinde Bolligen								16.03.2015	
LAUFENDE RECHNUNG NACH FUNKTIONEN									
		RECHNUNG 2014			VORANSCHLAG 2014			RECHNUNG 2013	
KONTO	BEZEICHNUNG	AUFWAND	ERTRAG	AUFWAND	ERTRAG	AUFWAND	ERTRAG		
342	Sportplatz Wegmühle	73'033.10		81'900.00		84'428.80			
342.312.01	Elektrizität, Wasser					9'260.40			
342.314.01	Unterhalt Sport- und Trainingsplatz					829.50			
342.314.02	Unterhalt Garderobegebäude			1'000.00		856.35			
342.318.05	Haftpflicht- und Sachversicherungsbeiträge	1'430.10		2'100.00		2'145.55			
342.365.01	Betriebsbeitrag	40'000.00		40'000.00		40'000.00			
342.390.01	Verrechnete Leistungen anderer Dienststellen	3'400.00		10'600.00					
342.391.01	Verrechnete Passivzinsen	4'700.00		4'700.00		5'222.00			
342.392.01	Verrechnete Abschreibungen	23'503.00		23'500.00		26'115.00			
35	Übrige Freizeitgestaltung	287'293.65	5'801.00	290'600.00		291'327.20		17'798.90	
350	Übrige Freizeitgestaltung	33'425.00		32'800.00		31'850.00			
350.352.01	Berner Freizeit- und Ferienaktion Fäger	2'010.00		1'800.00		1'950.00			
350.365.01	Beiträge an Ortsvereine	31'415.00		31'000.00		29'900.00			
351	Kulturraum Reberhaus	253'868.65	5'801.00	257'800.00		259'477.20		17'798.90	
351.311.01	Möbilien, Maschinen, Geräte	972.05							
351.312.01	Heizmaterial	4'344.15		7'000.00		7'242.00			
351.314.01	Liegenschaftsunterhalt	35'071.45		29'000.00		23'090.10			
351.315.01	Unterhalt Aussenanlagen und Spielplatz	433.10		4'000.00		150.00			
351.318.01	Verschiedene Gebühren	453.60		1'500.00		712.80			
351.318.05	Haftpflicht- und Sachversicherungsbeiträge	4'244.30		7'900.00		7'894.30			
351.363.01	Betriebsbeitrag	100'000.00		100'000.00		100'000.00			
351.391.01	Verrechnete Passivzinsen	18'058.00		18'100.00		20'064.00			
351.392.01	Verrechnete harmonisierte Abschreibungen	90'292.00		90'300.00		100'324.00			
351.436.01	Rückerstattungen		5'801.00					17'798.90	
4	GESUNDHEIT	63'751.40	25'185.75	67'700.00	25'500.00	71'941.35	25'234.40		
44	Ambulante Krankenpflege	27'532.30	24'726.00	28'800.00	25'000.00	32'242.10	24'726.00		
441	Spitex	27'532.30	24'726.00	28'800.00	25'000.00	32'242.10	24'726.00		
441.312.01	Heiz- und Nebenkosten Stockwerkeigentum	2'777.45		3'600.00		3'961.80			
441.314.01	Liegenschaftsunterhalt Stützpunkt	1'627.00		2'000.00		2'764.95			

Einwohnergemeinde Bolligen								16.03.2015
LAUFENDE RECHNUNG NACH FUNKTIONEN								
		RECHNUNG 2014		VORANSCHLAG 2014		RECHNUNG 2013		
KONTO	BEZEICHNUNG	AUFWAND	ERTRAG	AUFWAND	ERTRAG	AUFWAND	ERTRAG	
441.318.05	Haftpflicht- und Sachversicherungsbeiträge	239.85		300.00		273.35		
441.365.02	Beitrag an Samariterverein	1'700.00		1'700.00		1'700.00		
441.391.01	Verrechnete Passivzinsen	3'531.00		3'500.00		3'923.00		
441.392.01	Verrechnete Abschreibungen	17'657.00		17'700.00		19'619.00		
441.423.01	Miete Stützpunkt		24'726.00		25'000.00		24'726.00	
45	Krankheitsbekämpfung	6'105.00		6'000.00		6'117.00		
450	Krankheitsbekämpfung	6'105.00		6'000.00		6'117.00		
450.365.02	Beitrag an Beratungsstelle für Langzeitkranke Bern-Land	6'105.00		6'000.00		6'117.00		
46	Schulgesundheitsdienst	28'864.10	459.75	31'600.00	500.00	32'332.25	508.40	
460	Schulärztliche Pflege	15'208.70		16'000.00		14'417.25		
460.303.01	Sozialversicherungsbeiträge	848.75				662.00		
460.305.01	Unfallversicherungsbeiträge	19.50				14.80		
460.310.01	Büromaterial, Drucksachen	325.75		300.00		654.70		
460.318.01	Schirmbild- und Impfkationen					540.00		
460.318.03	Honorare Schulärztinnen und Schulärzte	14'014.70		15'700.00		12'545.75		
461	Schulzahnärztliche Pflege	13'655.40	459.75	15'600.00	500.00	17'915.00	508.40	
461.301.01	Löhne Schulzahnpflege	1'530.00		2'000.00		1'557.00		
461.303.01	Sozialversicherungsbeiträge			500.00		477.95		
461.305.01	Unfallversicherungsbeiträge	3.25				12.50		
461.309.01	Weiterbildung	465.00		300.00		465.00		
461.310.01	Büromaterial, Drucksachen	507.20		300.00		272.15		
461.318.02	Aufklärungs- und Untersuchungskosten	10'994.95		10'000.00		9'587.70		
461.366.01	Gemeindeanteil an Behandlungskosten normale Gebisse	155.00		2'500.00		5'542.70		
461.434.01	Elternbeiträge an Behandlungskosten normale Gebisse		459.75		500.00		508.40	

Einwohnergemeinde Bolligen										16.03.2015	
LAUFENDE RECHNUNG NACH FUNKTIONEN											
		RECHNUNG 2014				VORANSCHLAG 2014				RECHNUNG 2013	
KONTO	BEZEICHNUNG	AUFWAND	ERTRAG	AUFWAND	ERTRAG	AUFWAND	ERTRAG	AUFWAND	ERTRAG	AUFWAND	ERTRAG
47	Lebensmittelkontrolle	1'250.00		1'300.00		1'250.00		1'250.00			
470	Lebensmittelkontrolle	1'250.00		1'300.00		1'250.00		1'250.00			
470.352.01	Entschädigung an Gemeinde Ostermundigen für Pilzkontrolle	1'250.00		1'300.00		1'250.00		1'250.00			
5	SOZIALE WOHLFAHRT	7'456'527.38	2'429'851.06	7'365'000.00	2'722'000.00	7'230'343.45	2'480'444.27				
50	Altersversicherung	141'913.45	21'996.60	139'000.00	25'000.00	138'583.90	37'344.00				
500	AHV-Zweigstelle Bolligen	141'913.45	21'996.60	139'000.00	25'000.00	138'583.90	37'344.00				
500.301.01	Löhne	119'431.90		117'000.00		118'181.90					
500.303.01	Sozialversicherungsbeiträge	9'474.45		9'500.00		9'516.10					
500.304.01	Personalversicherungsbeiträge	12'048.60		10'700.00		10'011.00					
500.305.01	Unfall- und Krankenversicherungsbeiträge	844.50		1'600.00		824.90					
500.310.02	Fachliteratur, Büromaterial	64.00		100.00							
500.365.01	Mitgliederbeitrag	50.00		100.00		50.00					
500.451.01	Rückerstattungen des Kantons an Verwaltungskosten		21'996.60		25'000.00		37'344.00				
53	Sonstige Sozialversicherungen	1'246'423.00		1'302'000.00		1'339'016.00					
530	Gemeindeanteil Lastenausgleich EL	1'220'999.00		1'278'000.00		1'339'016.00					
530.361.01	Beiträge an den Kanton	1'220'999.00		1'278'000.00		1'339'016.00					
533	Gemeindeanteil Lastenausgleich FZ	25'424.00		24'000.00							
533.351.01	Beiträge an den Kanton	25'424.00		24'000.00							
54	Jugendschutz	466'658.95	2'000.00	481'200.00	12'000.00	432'884.65	15'845.20				
540	Jugendschutz	364.00		1'500.00		328.00					
540.310.01	Elternbriefe	364.00		1'500.00		328.00					
542	Kinderkrippen / Tagesstätte	431'086.50		435'000.00	10'000.00	402'914.95	13'845.20				
542.365.01	Beitrag Tageseltern-Verein Bolligen	120'000.00		150'000.00		120'000.00					

Einwohnergemeinde Bolligen								16.03.2015
LAUFENDE RECHNUNG NACH FUNKTIONEN								
		RECHNUNG 2014		VORANSCHLAG 2014		RECHNUNG 2013		
KONTO	BEZEICHNUNG	AUFWAND	ERTRAG	AUFWAND	ERTRAG	AUFWAND	ERTRAG	
542.365.02	Beitrag Tagesstätten	311'086.50		285'000.00		282'914.95		
542.436.01	Rückerstattungen				10'000.00		13'845.20	
543	Offene Jugendarbeit	35'208.45	2'000.00	44'700.00	2'000.00	29'641.70	2'000.00	
543.300.01	Tag- und Sitzungsgeld Vernetzungsgruppe	1'360.00		800.00		1'340.00		
543.310.02	Publikationen	106.20		500.00		17.00		
543.312.01	Elektrizität, Wasser, Abwasser, Heizmaterial für Jugendtreff	4'393.05		4'000.00		2'263.65		
543.313.01	Verbrauchs- und Reinigungsmaterial					86.40		
543.314.01	Unterhalt Jugendtreff u. Büro Jugendarb.	6'188.65		10'300.00		4'963.50		
543.318.05	Haftpflicht- und Sachversicherungsbeiträge	474.65		600.00		851.10		
543.318.09	Kehricht- und andere Gebühren	220.35		500.00		285.60		
543.362.01	Beitrag an Gemeinde Ittigen	22'465.55		28'000.00		19'834.45		
543.436.01	Rückerstattung Kirchgemeinde		2'000.00		2'000.00		2'000.00	
56	Sozialer Wohnungsbau					327.05		
560	Wohnraumbeschaffung					327.05		
560.318.01	Projekt Lutertalpark					327.05		
58	Sozialhilfe	5'583'200.48	2'405'854.46	5'425'800.00	2'685'000.00	5'295'070.75	2'427'255.07	
580	Sozialhilfe	1'813'851.55	637'728.13	1'700'000.00	510'000.00	1'629'494.15	566'648.39	
580.366.01	Unterstützungen (wirtschaftliche Hilfe inkl. KVG/VVG-Prämien)	1'813'851.55		1'700'000.00		1'629'494.15		
580.436.01	Erträge und Rückerstattungen mit Inkassoprivileg				50'000.00		106'853.49	
580.436.03	Übrige Erträge ohne Inkassoprivileg		637'728.13		460'000.00		459'794.90	
582	Wohlfahrts- und Fürsorgeeinrichtungen	13'635.45		24'800.00		26'169.00		
582.300.01	Ausschuss für Altersfragen	2'679.70		4'500.00		2'501.50		
582.310.01	Publikationen	49.15		1'000.00				
582.318.01	Projekte Altersausschuss	2'575.90		6'000.00		3'747.05		
582.318.03	Honorare Sozialinspektoren			2'000.00		5'956.20		
582.365.01	Beitrag SKOS			900.00				

Einwohnergemeinde Bolligen								16.03.2015
LAUFENDE RECHNUNG NACH FUNKTIONEN								
		RECHNUNG 2014		VORANSCHLAG 2014		RECHNUNG 2013		
KONTO	BEZEICHNUNG	AUFWAND	ERTRAG	AUFWAND	ERTRAG	AUFWAND	ERTRAG	
582.365.02	Beiträge an gemeinnützige und soziale Organisationen	5'947.00		6'000.00		5'948.00		
582.366.02	Bescherungen	1'189.80		1'400.00		1'321.00		
582.366.04	Winterhilfe	1'193.90		3'000.00		6'695.25		
584	Personalkosten Sozialarbeiter	361'854.50		372'300.00		345'315.55		
584.301.01	Löhne SozialarbeiterInnen	292'168.90		311'000.00		286'290.95		
584.303.01	Sozialversicherungsbeiträge	23'628.80		23'700.00		23'147.85		
584.304.01	Personalversicherungsbeiträge	40'183.80		27'500.00		29'288.40		
584.305.01	Unfall- und Krankenversicherungsbeiträge	3'252.00		4'000.00		2'815.75		
584.309.01	Aus- und Weiterbildungskosten Personal			3'000.00		702.00		
584.309.02	Inserate für Personalwerbung	50.00						
584.317.06	Spesen und Fahrzeugentschädigungen	2'571.00		2'500.00		2'470.60		
584.318.05	Haftpflicht- und Sachversicherungsbeiträge			600.00		600.00		
585	Alimentenbevorschussung / Inkasso	227'712.63	137'421.68	250'000.00	125'000.00	220'909.00	160'836.53	
585.366.01	Vorschüsse	227'712.63		250'000.00		220'909.00		
585.436.01	Rückerstattungen		137'421.68		125'000.00		160'836.53	
587	Lastenausgleich Sozialhilfe	3'011'312.15	1'630'704.65	2'918'000.00	2'050'000.00	2'914'098.45	1'699'770.15	
587.351.01	Gemeindeanteil an den Kanton	3'011'312.15		2'918'000.00		3'114'098.45		
587.351.02	Lastenverschiebung neues Kindes- und Erwachsenenschutzrecht					-200'000.00		
587.451.01	Rückvergütung Kanton		1'630'704.65		2'050'000.00		1'699'770.15	
588	Soziale Integrationsmassnahmen	8'726.20		7'500.00		7'209.80		
588.352.01	Kostenanteil Soziale Integration	8'726.20		7'500.00		7'209.80		
589	Sekretariat / Administration	146'108.00		153'200.00		151'874.80		
589.301.01	Löhne Verwaltungspersonal	118'645.15		119'000.00		121'102.45		
589.303.01	Sozialversicherungsbeiträge	9'521.80		9'900.00		9'898.35		
589.304.01	Personalversicherungsbeiträge	6'894.00		12'000.00		8'052.35		
589.305.01	Unfall- und Krankenversicherungsbeiträge	2'219.90		1'600.00		1'882.75		
589.310.01	Fachliteratur, Abonnemente	471.20		1'000.00		622.25		
589.311.01	EDV-Anwendersoftware	54.00		6'000.00		6'012.35		

Einwohnergemeinde Bolligen								16.03.2015
LAUFENDE RECHNUNG NACH FUNKTIONEN								
		RECHNUNG 2014		VORANSCHLAG 2014		RECHNUNG 2013		
KONTO	BEZEICHNUNG	AUFWAND	ERTRAG	AUFWAND	ERTRAG	AUFWAND	ERTRAG	
589.315.01	Software-Wartungskosten	8'301.95		3'500.00		4'291.90		
589.317.06	Spesen- und Fahrzeugsentschädigungen			200.00		12.40		
59	Hilfsaktionen	18'331.50		17'000.00		24'461.10		
590	Hilfsaktionen Inland	10'831.50		9'500.00		9'453.10		
590.362.01	Beiträge an Nationale Organisationen	8'000.00		5'000.00		10'000.00		
590.362.02	Beitrag Partnergemeinde Oey-Diemtigen	2'831.50		4'500.00		-546.90		
591	Hilfsaktionen Ausland	7'500.00		7'500.00		15'008.00		
591.367.01	Beiträge an Internat. Organisationen	7'500.00		7'500.00		15'008.00		
6	VERKEHR	2'304'896.77	409'889.45	2'360'800.00	351'200.00	2'106'236.85	371'944.10	
62	Gemeindestrassen	1'597'833.82	341'299.45	1'531'900.00	281'200.00	1'448'087.10	301'384.10	
620	Gemeindestrassennetz und Werkhof	1'559'868.17	298'701.40	1'516'900.00	251'200.00	1'438'388.55	273'619.40	
620.300.01	Tag- und Sitzungsgelder Kommission Tiefbau und Betriebe	1'760.00		2'000.00		2'504.50		
620.301.01	Löhne Werkhofpersonal	607'952.65		614'700.00		618'932.35		
620.301.11	Löhne Schneeräumung			1'000.00		466.85		
620.301.12	Löhne Aushilfspersonal	34'122.20				14'691.50		
620.303.01	Sozialversicherungsbeiträge	51'203.95		48'000.00		51'442.95		
620.304.01	Personalversicherungsbeiträge	53'249.25		43'500.00		51'182.10		
620.305.01	Unfall- und Krankenversicherungsbeiträge	23'209.60		21'600.00		23'677.05		
620.306.01	Dienstkleider	3'479.00		3'500.00		4'141.15		
620.309.02	Aus- und Weiterbildungskosten Personal	4'794.45		3'000.00		1'920.40		
620.309.05	Ferienguthaben Langzeitkonto					15'400.00		
620.310.01	Inserate und Publikationen	642.55		1'000.00		740.30		
620.311.01	Fahrzeuge, Maschinen, Werkzeuge, Geräte	47'500.00		50'000.00		31'001.35		
620.312.01	Elektrizität, Beleuchtungsmaterial öffentliche Beleuchtung	121'568.70		120'000.00		116'358.65		
620.312.02	Elektrizität und Wasser Werkhof	8'111.00		5'000.00		4'663.10		
620.312.03	Heizmaterial Werkhof	3'653.80		3'000.00		5'716.15		
620.313.01	Strassenmarkierungen und Signale	21'175.90		15'000.00		11'460.60		

LAUFENDE RECHNUNG NACH FUNKTIONEN

		RECHNUNG 2014		VORANSCHLAG 2014		RECHNUNG 2013	
KONTO	BEZEICHNUNG	AUFWAND	ERTRAG	AUFWAND	ERTRAG	AUFWAND	ERTRAG
620.313.02	Bau- und Unterhaltsmaterial	26'458.50		27'000.00		26'010.50	
620.313.03	Reinigungs- und Verbrauchsmaterial	4'613.65		4'000.00		3'369.75	
620.313.04	Treib- und Schmierstoffe, Ersatzteile	30'648.35		38'500.00		31'045.65	
620.313.05	Material Winterdienst	33'601.47		38'000.00		33'099.35	
620.314.01	Strassenunterhalt	160'353.60		160'000.00		166'442.85	
620.314.02	Unterhalt öffentliche Beleuchtung	27'296.70		35'000.00		9'419.30	
620.314.03	Liegenschaftsunterhalt Werkhof	50'164.05		50'000.00		2'634.00	
620.314.04	Umsetzung Massnahmen Verkehrsberuhigung und Verkehrsrichtplan	465.50		10'000.00		1'435.35	
620.314.05	Dienstleistungen für Schneeräumung	14'073.30		25'000.00		29'647.65	
620.315.01	Unterhalt Fahrzeuge, Maschinen	88'632.40		30'000.00		37'664.90	
620.315.02	Dienstleistungen Dritter für Baumpflege	6'814.80		7'000.00		6'461.60	
620.316.01	Miet- und Pachtzinse	58'500.00		58'000.00		58'500.00	
620.317.01	Freier Kredit Kommission Tiefbau und Betriebe	555.80		500.00		220.00	
620.317.06	Spesen und Fahrzeugentschädigungen	5'708.20				1'320.00	
620.318.01	Dienstleistungen für Transporte	73.80				176.05	
620.318.02	Festnetz, Natel	2'094.80		3'000.00		2'456.90	
620.318.03	Nachführen Datenbank Werterhalt Gemeindestrassen	1'244.05		2'000.00		585.90	
620.318.04	Honorare (Expertisen, Beratung)	6'067.45		5'000.00		770.80	
620.318.05	Haftpflicht- und Sachversicherungsbeiträge, Autosteuern	18'307.80		28'700.00		22'576.85	
620.318.06	Geografisches Informationssystem (GIS)	7'236.00		7'500.00		18'115.65	
620.318.07	Schwerverkehrsabgaben	3'575.00		4'000.00		3'655.00	
620.318.08	Arztuntersuchungen	100.00		200.00			
620.318.09	Entsorgung Strassenwischgut	29'243.50		50'000.00		25'864.50	
620.319.01	Übriger Sachaufwand			500.00		1'000.00	
620.365.01	Beiträge an verschiedene Organisationen	1'616.40		1'700.00		1'617.00	
620.434.01	Dienstleistungserträge Werkhof		18'135.00		10'000.00		5'855.95
620.436.01	Rückerstattungen		7'332.00				14'097.55
620.436.02	Lohnausfallentschädigungen		13'034.40				65.90
620.490.01	Verrechnete Leistungen anderer Dienststellen		260'200.00		241'200.00		253'600.00
621	Parkplätze	37'965.65	42'598.05	15'000.00	30'000.00	9'698.55	27'764.70
621.318.01	Parkplatzbewirtschaftung	37'965.65		15'000.00		9'698.55	

Einwohnergemeinde Bolligen								16.03.2015
LAUFENDE RECHNUNG NACH FUNKTIONEN								
		RECHNUNG 2014		VORANSCHLAG 2014		RECHNUNG 2013		
KONTO	BEZEICHNUNG	AUFWAND	ERTRAG	AUFWAND	ERTRAG	AUFWAND	ERTRAG	
621.434.01	Parkgebühren und Bussen		42'598.05		30'000.00		27'764.70	
65	Regionalverkehr	3'462.20		6'500.00		4'618.75		
650	Regionalverkehr	3'462.20		6'500.00		4'618.75		
650.314.01	Baulicher Unterhalt Bushaltestellen	632.90		3'000.00		1'771.85		
650.364.02	Beitrag an Nachtliniengesellschaft	2'829.30		3'500.00		2'846.90		
69	Übriger Verkehr	703'600.75	68'590.00	822'400.00	70'000.00	653'531.00	70'560.00	
690	Übriger Verkehr	703'600.75	68'590.00	822'400.00	70'000.00	653'531.00	70'560.00	
690.300.01	Tag- und Sitzungsgelder Verkehrsausschuss	1'200.00		1'500.00		1'760.00		
690.317.01	Freier Kredit Verkehrsausschuss	439.75		400.00		95.00		
690.318.01	Tageskarten Gemeinde	64'500.00		64'500.00		61'500.00		
690.351.01	Gemeindebeitrag öffentlicher Verkehr	637'461.00		756'000.00		590'176.00		
690.434.01	Benützungsgebühren Tageskarten		68'590.00		70'000.00		70'560.00	
7	UMWELT UND RAUMORDNUNG	5'149'166.30	4'805'932.90	5'493'800.00	5'236'700.00	4'759'870.15	4'490'736.10	
70	Wasserversorgung	1'991'864.45	1'991'864.45	2'118'700.00	2'118'700.00	2'024'058.85	2'024'058.85	
700	Wasserversorgung	1'991'864.45	1'991'864.45	2'118'700.00	2'118'700.00	2'024'058.85	2'024'058.85	
700.301.09	Löhne	13'045.00		6'000.00		13'080.00		
700.303.01	Sozialversicherungsbeiträge	939.65		400.00		970.45		
700.305.01	Unfall- und Krankenversicherungsbeiträge	369.50				372.35		
700.306.01	Dienstkleider	453.00		500.00				
700.309.02	Aus- und Weiterbildungskosten Personal	4'350.00		2'500.00		925.10		
700.310.01	Büromaterial, Drucksachen, Publikationen	1'416.35		1'000.00		1'755.75		
700.311.01	Mobilien und Geräte	105'143.65		140'000.00		37'930.75		
700.312.02	Wasserankauf	576'134.40		560'000.00		569'155.20		
700.313.01	Bau- und Unterhaltsmaterial	3'699.70		5'000.00		2'017.55		
700.313.02	Reinigungs- und Verbrauchsmaterial	560.60		1'000.00		2'644.55		
700.313.03	Treibstoff Dienstfahrzeug	1'782.25		1'500.00		912.50		
700.314.01	Unterhalt Leitungsnetz (Reparaturen)	172'323.65		300'000.00		232'478.85		
700.314.02	Erneuerung/Erweiterung Leitungsnetz	11'795.25				56'715.70		

Einwohnergemeinde Bolligen								16.03.2015	
LAUFENDE RECHNUNG NACH FUNKTIONEN									
		RECHNUNG 2014			VORANSCHLAG 2014			RECHNUNG 2013	
KONTO	BEZEICHNUNG	AUFWAND	ERTRAG	AUFWAND	ERTRAG	AUFWAND	ERTRAG	AUFWAND	ERTRAG
700.314.03	Unterhalt Hydranten	18'454.50		20'000.00		53'639.55			
700.314.04	Unterhalt Schieber	16'939.35		30'000.00		14'364.60			
700.317.06	Spesen und Fahrzeugentschädigung			1'500.00					
700.318.01	Telefon, Porti	2'813.70		2'500.00		2'677.10			
700.318.02	Trinkwasserkontrollen und Gutachten	4'149.80		6'000.00		3'886.40			
700.318.03	Honorare	10'546.25		10'000.00		9'106.25			
700.318.05	Haftpflicht- und Sachversicherungsbeiträge	4'946.85		2'400.00		2'384.70			
700.318.06	Leitungseinmessungen			2'000.00		2'170.50			
700.319.01	Übriger Sachaufwand	1'481.00		2'000.00		1'481.00			
700.331.01	Harmonisierte Abschreibungen	437'500.00		437'500.00		437'500.00			
700.380.02	Einlage in Spezialfinanzierung Werterhaltung	437'500.00		437'500.00		437'500.00			
700.390.01	Verrechnete Leistungen anderer Dienststellen	165'000.00		136'000.00		136'800.00			
700.391.01	Verrechnete Passivzinsen	520.00		13'400.00		3'590.00			
700.425.01	Zinsertrag Darlehen WVRB AG		17'424.00						
700.426.01	Beteiligungsertrag am Wasserverbund Region Bern AG		13'400.00		13'100.00		13'150.00		
700.435.01	Wasserzinsen (inkl. Bauwasser und Grundgebühren)		1'038'791.50		1'100'000.00		1'069'744.10		
700.436.01	Rückerstattung		138'350.80		35'000.00		36'165.30		
700.480.01	Entnahme aus Spezialfinanzierung Rechnungsausgleich		346'398.15		37'400.00		467'499.45		
700.480.02	Entnahme aus Spezialfinanzierung Werterhaltung		437'500.00		437'500.00		437'500.00		
700.480.03	Entnahme aus Spezialfinanzierung Übertragung Verwaltungsvermögen				495'700.00				
71	Abwasserentsorgung	1'574'549.10	1'574'549.10	1'897'600.00	1'897'600.00	1'244'962.80	1'244'962.00		
710	Abwasserentsorgung	1'574'549.10	1'574'549.10	1'897'600.00	1'897'600.00	1'244'962.80	1'244'962.00		
710.306.01	Dienstkleider			1'000.00					
710.309.01	Aus- und Weiterbildungskosten Personal	972.20							
710.312.01	Elektrizität	1'822.15		1'500.00		1'241.25			
710.314.01	Unterhalt Abwasserleitungsnetz	37'178.45		80'000.00		54'960.45			
710.318.01	Leitungseinmessung	13'912.75		3'000.00		1'037.50			
710.318.03	Honorare	24'049.35		40'000.00		10'288.80			

Einwohnergemeinde Bolligen								16.03.2015	
LAUFENDE RECHNUNG NACH FUNKTIONEN									
		RECHNUNG 2014			VORANSCHLAG 2014			RECHNUNG 2013	
KONTO	BEZEICHNUNG	AUFWAND	ERTRAG	AUFWAND	ERTRAG	AUFWAND	ERTRAG		
710.318.07	Vorsteuerkürzungen Mehrwertsteuer	-1'117.10						-1'058.85	
710.331.01	Harmonisierte Abschreibungen	306'770.30		333'000.00					
710.332.01	Übrige Abschreibungen			247'000.00					
710.361.01	Abgabe an kantonalen Abwasserfond	70'356.00		72'000.00				67'548.00	
710.362.01	Betriebsbeitrag an Gemeindeverband ARA Worblental	737'605.00		740'000.00				646'329.75	
710.380.01	Einlage in Spezialfinanzierung Rechnungsausgleich							84'915.90	
710.380.02	Einlage in Spezialfinanzierung Werterhaltung	333'000.00		333'000.00				333'000.00	
710.390.01	Verrechnete Leistungen anderer Dienststellen	50'000.00		47'100.00				46'700.00	
710.428.01	Einnahmenüberschuss Investitionsrechnung								32'765.40
710.434.01	Abwasserbenützungsgebühren (inkl. Grundgebühren)		1'109'721.95		1'150'000.00				1'124'139.60
710.480.01	Entnahme aus Spezialfinanzierung Rechnungsausgleich		73'066.85		81'900.00				
710.480.02	Entnahme aus Spezialfinanzierung Werterhaltung		306'770.30		580'000.00				
710.495.01	Verrechneter Zinsertrag		84'990.00		85'700.00				88'057.00
72	Abfallentsorgung	753'403.50	753'403.50	729'900.00	729'900.00	697'051.00	697'051.00		
720	Abfallentsorgung	753'403.50	753'403.50	729'900.00	729'900.00	697'051.00	697'051.00		
720.305.01	Unfallversicherungsbeiträge	26.70				26.60			
720.306.01	Dienstkleider	519.00		600.00		622.80			
720.309.01	Kurs- und Weiterbildungskosten			600.00					
720.310.01	Informationen, Publikationen	724.45		1'500.00		571.60			
720.311.01	Werkzeuge und Geräte			1'000.00		995.50			
720.313.01	Verbrauchsmaterial	10'873.60		10'000.00		6'242.25			
720.314.01	Unterhalt Abfallsammelstellen	15'607.20		20'000.00		23'122.05			
720.318.01	Entsorgung Kehrriecht, Papier, Kompost und Metalle	297'749.30		310'000.00		297'704.75			
720.318.02	Entsorgung Sonderabfälle und Separatsammlungen	28'233.15		30'000.00		28'801.50			
720.318.03	Honorare, andere Entschädigungen	462.95		1'000.00		222.00			
720.352.01	Beitrag Kadaversammelstelle Bern	3'852.20		5'000.00		3'264.20			

Einwohnergemeinde Bolligen								16.03.2015
LAUFENDE RECHNUNG NACH FUNKTIONEN								
		RECHNUNG 2014		VORANSCHLAG 2014		RECHNUNG 2013		
KONTO	BEZEICHNUNG	AUFWAND	ERTRAG	AUFWAND	ERTRAG	AUFWAND	ERTRAG	
720.362.01	Kewu AG, Anteil Verarbeitungskosten	233'768.50		245'000.00		226'528.75		
720.362.02	Kewu AG, Anteil Transportkosten	18'085.00		18'000.00		17'449.00		
720.380.01	Einlage in Spezialfinanzierung Rechnungsausgleich	47'101.45						
720.390.01	Verrechnete Leistungen anderer Dienststellen	96'400.00		87'200.00		91'500.00		
720.434.01	Grundgebühren		396'814.95		393'000.00		326'673.90	
720.434.02	Sack- und Containergebühren		300'205.35		290'000.00		293'498.00	
720.435.01	Erlös Altpapier, Altglas, Aluminium		53'344.45		45'000.00		48'180.50	
720.436.01	Rückerstattungen		1'751.75				1'178.70	
720.480.01	Entnahme aus Spezialfinanzierung Rechnungsausgleich				900.00		26'232.90	
720.495.01	Verrechneter Zinsertrag		1'287.00		1'000.00		1'287.00	
74	Friedhof und Bestattung	538'072.10	378'358.20	526'300.00	393'000.00	589'779.55	427'619.10	
740	Friedhof und Bestattung	538'072.10	378'358.20	526'300.00	393'000.00	589'779.55	427'619.10	
740.310.01	Inserate und Publikationen	677.05		700.00		622.60		
740.312.01	Elektrizität, Wasser	26'797.30		15'000.00		19'629.35		
740.313.01	Reinigungs- und Verbrauchsmaterial, Gerätschaften	3'420.70		5'000.00		4'809.95		
740.314.01	Unterhalt Dienstgebäude	10'752.75		8'500.00		35'692.35		
740.314.02	Unterhalt Grünanlagen	222'567.20		220'000.00		226'916.60		
740.314.03	Unterhalt Grabanlagen	79'987.15		80'000.00		73'902.55		
740.314.04	Neugestaltung Grabfelder gemäss Belegungsplanung	15'374.20		15'000.00		11'253.05		
740.314.05	Aufhebung Grabfeld und Gräber	8'629.20		10'000.00		18'476.00		
740.315.01	Unterhalt Mobiliar, Maschinen, Geräte			1'000.00		351.65		
740.318.02	Bestattungs- und Beerdigungskosten	62'630.80		70'000.00		69'531.30		
740.318.04	Expertenhonorare für Friedhofumgestaltung	943.50		3'000.00		1'144.00		
740.318.05	Haftpflicht- und Sachversicherungsbeiträge	1'100.25		1'800.00		1'850.15		
740.366.01	Bestattungskosten Bolligen Minderbemittelte	12'692.00						
740.390.01	Verrechnete Leistungen anderer Dienststellen	92'500.00		96'300.00		125'600.00		
740.434.01	Allgemeine Gebühren		8'995.00		9'000.00		9'430.00	
740.434.02	Bestattungs- und Beerdigungskosten		32'460.00		35'000.00		33'150.00	
740.434.03	Grabbepflanzungen		9'633.00		20'000.00		16'559.80	
740.434.04	Rückerstattungen Unterhaltskosten		24'653.60		30'000.00		31'710.00	

Einwohnergemeinde Bolligen								16.03.2015
LAUFENDE RECHNUNG NACH FUNKTIONEN								
		RECHNUNG 2014		VORANSCHLAG 2014		RECHNUNG 2013		
KONTO	BEZEICHNUNG	AUFWAND	ERTRAG	AUFWAND	ERTRAG	AUFWAND	ERTRAG	
740.434.05	Grabplatzgebühren für Auswärtige		2'200.00		15'000.00		11'300.00	
740.434.06	Grabplatzgebühren für EinwohnerInnen		45'850.00		40'000.00		47'100.00	
740.436.01	Rückerstattungen		3'521.80				10'000.00	
740.452.01	Kostenbeiträge von anderen Gemeinden		251'044.80		244'000.00		268'369.30	
75	Gewässerverbauungen	12'703.00		5'000.00		7'145.35		
750	Gewässerverbauungen	12'703.00		5'000.00		7'145.35		
750.314.01	Gewässerunterhalt	12'703.00		5'000.00		7'145.35		
77	Natur und Landschaft	53'759.90	1'002.50	57'500.00		58'934.20	1'545.00	
770	Natur und Landschaft	53'759.90	1'002.50	57'500.00		58'934.20	1'545.00	
770.300.01	Tag- und Sitzungsgelder Ausschuss Natur und Landschaft	4'604.50		4'000.00		4'094.80		
770.309.01	Kurs- und Weiterbildungskosten	15.60		1'000.00				
770.310.01	Öffentlichkeitsarbeit und Information	5'692.70		5'000.00		4'825.40		
770.315.01	Verschiedene Unterhaltsarbeiten	7'380.40		8'000.00		18'331.30		
770.317.01	Freier Kredit Ausschuss Natur- und Landschaft	285.00		600.00		651.00		
770.318.02	Realisierung Richtplan Landschaft			1'000.00		200.00		
770.318.03	Honorare	2'644.35		3'700.00		12'617.40		
770.318.04	Bekämpfung Feuerbrand	4'750.00		3'000.00		966.10		
770.319.01	Ertragsausfallentschädigungen und Beiträge an übrige Schutzmassnahmen	27'037.35		30'000.00		15'898.20		
770.365.01	Mitgliedschafts- und Jahresbeiträge	1'350.00		1'200.00		1'350.00		
770.436.01	Rückerstattungen		1'002.50				845.00	
770.461.01	Kantonsbeiträge						700.00	
78	Übriger Umweltschutz	28'226.45	95'315.25	35'300.00	97'000.00	14'902.45	95'269.15	
789	Übrige Immissionen	28'226.45	95'315.25	35'300.00	97'000.00	14'902.45	95'269.15	
789.301.11	Löhne Rauchgas- und Feuerungskontrolleur			30'000.00		9'937.00		
789.314.01	Altlast Ölleitung Flugbrunnen	23'566.45						
789.318.02	Auswertung Rauchgasmessungen	4'660.00		5'000.00		4'680.00		
789.318.05	Haftpflicht- und Sachversicherungsbeiträge			300.00		285.45		

Einwohnergemeinde Bolligen								16.03.2015
LAUFENDE RECHNUNG NACH FUNKTIONEN								
		RECHNUNG 2014			VORANSCHLAG 2014		RECHNUNG 2013	
KONTO	BEZEICHNUNG	AUFWAND	ERTRAG	AUFWAND	ERTRAG	AUFWAND	ERTRAG	
789.410.01	Standort-/Deponienentschädigung Kewu AG		86'276.20		65'000.00		85'176.65	
789.431.01	Gebühren Rauchgaskontrollen		6'757.00		30'000.00		9'320.00	
789.451.01	Rückvergütung CO2 Abgabe		2'282.05		2'000.00		772.50	
79	Raumordnung	196'587.80	11'439.90	123'500.00	500.00	123'035.95	231.00	
790	Raumplanung	196'587.80	11'439.90	123'500.00	500.00	123'035.95	231.00	
790.300.01	Tag- und Sitzungsgelder Planungskommission	4'940.00		5'000.00		3'860.00		
790.310.01	Drucksachen, Information, Publikationen	1'204.10		4'500.00		1'311.40		
790.317.01	Freier Kredit Planungskommission	533.00		500.00		472.20		
790.318.02	Gefahrenkarte Bern-Ost inkl. Überführung in Grundordnung			1'000.00				
790.318.03	Honorare für Gutachten und Expertisen	152'606.35		60'000.00		80'236.30		
790.318.04	Umsetzung Berner Energieabkommen	874.80		10'000.00		1'166.40		
790.362.01	Mitgliedschaft Regionalkonferenz Bern-Mittelland	34'229.55		40'000.00		34'850.80		
790.364.01	Mitgliedschaft KPG / SIA	2'200.00		2'500.00		2'000.00		
790.364.02	Studien und Wettbewerbe					-861.15		
790.435.01	Verkaufserlöse		171.00		500.00		231.00	
790.436.01	Rückerstattungen		11'268.90					
8	VOLKSWIRTSCHAFT	33'520.30	306'274.00	21'300.00	280'000.00	21'160.00	276'050.00	
80	Landwirtschaft	6'532.70		11'300.00		7'160.00		
800	Landwirtschaft	6'532.70		11'300.00		7'160.00		
800.301.11	Löhne Ackerbauleiter	6'348.50		10'000.00		6'958.90		
800.303.01	Sozialversicherungsbeiträge			900.00				
800.305.01	Unfallversicherungsbeiträge	131.70				141.60		
800.313.01	Verbrauchsmaterial			100.00				
800.317.06	Spesen Ackerbauleiter	52.50		300.00		59.50		

Einwohnergemeinde Bolligen										16.03.2015			
LAUFENDE RECHNUNG NACH FUNKTIONEN													
		RECHNUNG 2014				VORANSCHLAG 2014				RECHNUNG 2013			
KONTO	BEZEICHNUNG	AUFWAND		ERTRAG		AUFWAND		ERTRAG		AUFWAND		ERTRAG	
81	Forstwirtschaft	10'000.00				10'000.00				14'000.00			
813	Strassen- und Wegunterhalt im Wald	10'000.00				10'000.00				14'000.00			
813.364.01	Grundeigentümerbeiträge	10'000.00				10'000.00				14'000.00			
86	Energie	16'987.60		306'274.00				280'000.00				276'050.00	
860	Elektrizität	16'987.60		306'274.00				280'000.00				276'050.00	
860.312.01	BKW Energie AG / Ökostrom	16'987.60											
860.410.01	Rückvergütung BKW			306'274.00				280'000.00				276'050.00	
9	FINANZEN UND STEUERN	5'059'274.43		19'801'663.30		4'741'100.00		18'222'600.00		4'385'565.92		19'056'349.05	
90	Steuern	55'543.08		18'623'030.80		20'000.00		17'089'500.00		211.81		17'519'271.70	
900	Obligatorische periodische Steuern			16'520'192.75		15'415'500.00				15'353'091.95			
900.400.01	Einkommenssteuern natürliche Personen			14'258'511.80		13'800'000.00				13'497'355.35			
900.400.02	Vermögenssteuern natürliche Personen			1'783'319.85		1'700'000.00				1'578'956.30			
900.400.06	Quellensteuern			184'367.00		200'000.00				221'359.15			
900.400.07	Pauschale Steueranrechnung			-11'650.50		-15'000.00				-11'339.55			
900.400.08	Vergütung für französische Grenzgänger und Schwarzarbeit			1'497.55						1'184.75			
900.400.11	Gemeindesteuerteilungen zu Gunsten der Gemeinde, nat. Personen			263'389.80				220'000.00				211'223.65	
900.400.12	Gemeindesteuerteilungen zu Lasten der Gemeinde, nat. Personen			-1'007'651.25				-1'400'000.00				-1'230'174.90	
900.400.21	Rückstellung für Gemeindesteuerteilungen nat. Personen (Bildung und Auflösung)			-100'000.00									
900.401.01	Gewinnsteuer juristische Personen			1'100'152.85				800'000.00				1'103'525.65	
900.401.02	Kapitalsteuern juristische Personen			7'554.25				10'000.00				8'200.50	
900.401.03	Holdingssteuern			440.00				500.00				948.55	
900.401.11	Gemeindesteuerteilungen zu Gunsten der Gemeinde, jur. Personen			88'424.85				200'000.00				84'210.50	
900.401.12	Gemeindesteuerteilungen zu Lasten der Gemeinde, jur. Personen			-48'163.45				-100'000.00				-112'358.00	

Einwohnergemeinde Bolligen								16.03.2015
LAUFENDE RECHNUNG NACH FUNKTIONEN								
		RECHNUNG 2014		VORANSCHLAG 2014		RECHNUNG 2013		
KONTO	BEZEICHNUNG	AUFWAND	ERTRAG	AUFWAND	ERTRAG	AUFWAND	ERTRAG	
901	Obligatorische aperiodische Steuern		883'468.35		485'000.00		977'673.55	
901.400.01	Nachsteuern und Bussen		64'215.25		25'000.00		56'792.95	
901.400.03	Lotteriegewinnsteuern		1'140.00				3'520.00	
901.403.01	Grundstückgewinnsteuern		351'368.45		160'000.00		508'653.05	
901.403.02	Sonderveranlagung		466'744.65		300'000.00		408'707.55	
902	Liegenschaftssteuern	262.48	1'172'610.75		1'150'000.00	211.81	1'154'231.50	
902.330.01	Abschreibungen von Forderungen infolge Uneinbringlichkeit	262.48				211.81		
902.402.01	Liegenschaftssteuern		1'172'610.75		1'150'000.00		1'154'231.50	
903	Steuerabschreibungen	55'280.60	20'258.95	20'000.00	10'000.00		6'854.70	
903.330.01	Steuerabschreibungen infolge Uneinbringlichkeit periodische Steuern	52'100.85		70'000.00		68'384.20		
903.330.02	Wertberichtigung Steuerabschreibungen			-50'000.00		-69'414.40		
903.330.03	Steuerabschreibungen infolge Uneinbringlichkeiten aperiod. Steuern	3'179.75				1'030.20		
903.400.01	Eingang abgeschriebener periodischer Steuern		16'791.80		10'000.00		5'569.45	
903.403.03	Eingang abgeschriebener aperiodischer Steuern		3'467.15				1'285.25	
904	Fakultative Steuern und Abgaben		26'500.00		29'000.00		27'420.00	
904.406.01	Hundetaxen		26'500.00		29'000.00		27'420.00	
92	Finanzausgleich	2'646'133.00	36'497.00	2'668'000.00	44'000.00	2'540'435.00	41'885.00	
920	Finanzausgleich	2'646'133.00	36'497.00	2'668'000.00	44'000.00	2'540'435.00	41'885.00	
920.361.01	Beitrag an Kanton für Disparitätenabbau gemäss FILAG	1'380'377.00		1'414'000.00		1'485'473.00		
920.361.02	Lastenanteil Neue Aufgabenteilung	1'265'756.00		1'254'000.00		1'054'962.00		
920.444.01	Soziodemografischer Zuschuss		36'497.00		44'000.00		41'885.00	
93	Anteile an kant. Steuern und Abgaben		16'516.55		40'000.00		63'701.30	
930	Anteile an kant. Steuern und Abgaben		16'516.55		40'000.00		63'701.30	
930.441.01	Erbschafts- und Schenkungssteuern		16'516.55		40'000.00		63'701.30	

Einwohnergemeinde Bolligen								16.03.2015
LAUFENDE RECHNUNG NACH FUNKTIONEN								
		RECHNUNG 2014		VORANSCHLAG 2014		RECHNUNG 2013		
KONTO	BEZEICHNUNG	AUFWAND	ERTRAG	AUFWAND	ERTRAG	AUFWAND	ERTRAG	
94	Vermögens- und Schuldenverwaltung	770'905.65	915'814.95	875'100.00	839'200.00	808'761.50	1'193'377.05	
940	Zinsen	446'200.55	237'165.80	490'300.00	268'300.00	490'604.70	243'262.55	
940.321.01	Zinsen auf kurzfristigen Schulden	3'462.75		1'500.00				
940.321.02	Vergütungszinsen auf Steuern	64'088.25		80'000.00		67'340.40		
940.322.01	Zinsen auf mittel- und langfristigen Schulden	292'301.55		322'000.00		333'763.10		
940.323.01	Zinsen an Sonderrechnungen	71.00		100.00		157.20		
940.395.01	Zinsen an Spezialfinanzierungen	86'277.00		86'700.00		89'344.00		
940.421.01	Verzugszinsen		68'723.05		80'000.00		63'487.30	
940.421.02	Zinsen auf Kontokorrentguthaben		1'604.75		7'000.00		3'001.40	
940.421.04	Übrige Zinserträge		480.00		2'000.00		2'683.85	
940.491.01	Verrechnete Passivzinsen Finanzvermögen		123'880.00		123'900.00		123'880.00	
940.491.02	Verrechnete Passivzinsen Verw. vermögen		41'958.00		42'000.00		46'620.00	
940.491.03	Verrechnete Passivzinsen Spezialfinanz.		520.00		13'400.00		3'590.00	
942	Liegenschaften und Landparzellen Finanzvermögen	267'778.55	604'603.95	353'100.00	533'300.00	285'955.90	907'757.50	
942.301.01	Löhne Abwarte und Reinigungspersonal	8'412.75		8'000.00		8'376.10		
942.310.01	Inserate und Publikationen			1'000.00				
942.312.01	Elektrizität, Wasser	13'686.10		12'500.00		12'699.80		
942.312.02	Heizkosten und -material	53'964.30		55'000.00		55'469.60		
942.313.01	Reinigungs- und Verbrauchsmaterial			9'100.00				
942.314.01	Liegenschaftsunterhalt	44'053.65		115'000.00		53'305.60		
942.315.01	Unterhalt Mobilien, Maschinen, Geräte	1'115.40		4'000.00		1'928.75		
942.318.01	Diverse Gebühren	2'360.45		3'000.00		8'871.75		
942.318.02	Honorar und Spesen für Liegenschaftsverwaltung	19'187.10		16'000.00		15'814.55		
942.318.05	Haftpflicht- und Sachversicherungsbeiträge	8'618.80		13'100.00		13'109.75		
942.391.01	Verrechnete Passivzinsen auf Liegenschaften	91'360.00		91'400.00		91'360.00		
942.391.02	Verrechnete Passivzinsen auf Landparzellen	25'020.00		25'000.00		25'020.00		
942.423.01	Mietzinsen (inkl. Baurechtszins Linde)		420'321.15		334'000.00		326'568.15	
942.423.11	Übrige Miet- und Pachtzinsen				2'300.00			
942.423.16	Übrige Baurechtszinsen (ohne Linde)		139'034.00		82'000.00		70'499.00	
942.424.01	Buchgewinn aus Liegenschaftsverkauf						455'250.00	
942.436.02	Übrige Rückerstattungen		1'148.80				2'140.35	

Einwohnergemeinde Bolligen								16.03.2015
LAUFENDE RECHNUNG NACH FUNKTIONEN								
		RECHNUNG 2014		VORANSCHLAG 2014		RECHNUNG 2013		
KONTO	BEZEICHNUNG	AUFWAND	ERTRAG	AUFWAND	ERTRAG	AUFWAND	ERTRAG	
942.480.01	Entnahme aus Spezialfinanzierung für Liegenschaftsunterhalt		44'100.00		115'000.00		53'300.00	
943	Heimwesen Finanzvermögen	56'926.55	74'045.20	31'700.00	37'600.00	32'200.90	42'357.00	
943.314.01	Liegenschaftsunterhalt	12'076.75		15'000.00		19'780.45		
943.314.06	Dienstleistungen Dritter Holzerarbeiten	32'926.85		5'000.00				
943.318.01	Diverse Gebühren	988.35				845.00		
943.318.02	Honorar und Spesen für Liegenschaftsverwaltung	1'362.35		800.00		767.55		
943.318.05	Haftpflicht- und Sachversicherungsbeiträge	2'072.25		3'400.00		3'307.90		
943.391.01	Verrechnete Passivzinsen auf Heimwesen	7'000.00		7'000.00		7'000.00		
943.391.02	Verrechnete Passivzinsen auf Landparzellen	500.00		500.00		500.00		
943.423.01	Miet- und Pachtzinsen landw. Heimwesen		17'565.00		15'000.00		14'960.00	
943.423.11	Übrige Pachtzinsen		18'157.00		7'600.00		7'597.00	
943.435.01	Erlöse aus Holzverkäufen		19'730.20					
943.436.01	Rückerstattungen		93.00					
943.461.01	Beitrag Kanton		6'400.00					
943.480.01	Entnahme aus Spezialfinanzierung für Liegenschaftsunterhalt		12'100.00		15'000.00		19'800.00	
99	Nicht aufgeteilte Kosten	1'586'692.70	209'804.00	1'178'000.00	209'900.00	1'036'157.61	238'114.00	
990	Abschreibungen	1'586'692.70	209'804.00	1'178'000.00	209'900.00	1'036'157.61	233'115.00	
990.330.02	Abschreibungen Finanzvermögen	2'716.70				2'897.16		
990.331.01	Harm. Abschreibungen Verwaltungsvermögen	1'083'976.00		1'178'000.00		1'033'260.45		
990.332.01	Übrige Abschreibungen Verwaltungsvermögen	500'000.00						
990.492.01	Verrechnete Abschreibungen auf Verwaltungsvermögen		209'804.00		209'900.00		233'115.00	
995	Neutrale Aufwendungen und Erträge						4'999.00	
995.424.01	Buchgewinne auf Anlagen des Finanzvermögens						4'999.00	

Einwohnergemeinde Bolligen								16.03.2015
INVESTITIONSRECHNUNG NACH FUNKTIONEN								
		RECHNUNG 2014		VORANSCHLAG 2014		RECHNUNG 2013		
KONTO	BEZEICHNUNG	AUSGABEN	EINNAHMEN	AUSGABEN	EINNAHMEN	AUSGABEN	EINNAHMEN	
	INVESTITIONSRECHNUNG	8'119'708.95	8'119'708.95	5'363'000.00	5'363'000.00	2'252'279.10	2'252'279.10	
2	BILDUNG	1'549'297.60		1'494'000.00		449'175.65		
21	Volksschule	1'549'297.60		1'494'000.00		449'175.65		
217	Schulanlagen	1'549'297.60		1'494'000.00		449'175.65		
217.501.02	Schulanlage Lutertal Sanierung Sportplatz / Parkplatz	25'344.95		30'000.00				
217.503.03	Schulanlage Eisengasse Sanierung Boden offene Pausenhalle	908'359.85		860'000.00		28'043.50		
217.503.23	Zusätzlicher Kindergarten	175'618.75		200'000.00				
217.503.52	Schul- und Sportanlage Lutertal Projektierungskredit Neubau	439'974.05				421'132.15		
217.503.53	Schulanlage Lutertal Ausführung Erweiterung			404'000.00				
5	SOZIALE WOHLFAHRT	70'968.05	125'300.00			695'453.70		
56	Sozialer Wohnungsbau	70'968.05	125'300.00			695'453.70		
560	Sozialer Wohnungsbau	70'968.05	125'300.00			695'453.70		
560.525.01	Genossenschaft Lutertalpark; Darlehen					400'000.00		
560.525.02	Genossenschaft Lutertalpark; Anteilscheine					200'000.00		
560.565.01	Lutertalpark/Sportplatz Wegmühle; Verlegung Tennisplatz	70'968.05				95'453.70		
560.661.01	Subventionen Kanton aus Sportfonds		125'300.00					
6	VERKEHR	369'206.55		750'000.00		6'973.35		
61	Kantonsstrassen					2'248.35		
610	Kantonsstrassen					2'248.35		
610.561.02	Gestaltung Sternenplatz; Betriebskonzept Kanton					2'248.35		

Einwohnergemeinde Bolligen								16.03.2015
INVESTITIONSRECHNUNG NACH FUNKTIONEN								
		RECHNUNG 2014		VORANSCHLAG 2014		RECHNUNG 2013		
KONTO	BEZEICHNUNG	AUSGABEN	EINNAHMEN	AUSGABEN	EINNAHMEN	AUSGABEN	EINNAHMEN	
62	Gemeindestrassen	369'206.55		750'000.00		4'725.00		
620	Gemeindestrassen	369'206.55		750'000.00		4'725.00		
620.501.07	Werterhaltung Gemeindestrassen / Strassenentwässerung	7'149.85		50'000.00				
620.501.13	Sanierung Chrottegässli	20'454.50				4'245.00		
620.501.14	Sanierung Sonnhalde			100'000.00				
620.501.15	Sanierung Grauholzstrasse	2'930.20		200'000.00				
620.501.16	Sanierung Dorfstrasse (unterer Teil) Anteil Strasse	271'096.15		300'000.00		480.00		
620.501.17	Einschlag, Gerenstrasse / Busplatte	67'575.85		100'000.00				
7	UMWELT UND RAUMORDNUNG	1'136'603.20	4'868'333.55	2'665'000.00	454'000.00	169'048.80	509'143.00	
70	Wasserversorgung	762'347.95	4'477'086.75	1'610'000.00	284'000.00	34'304.20	374'398.40	
700	Wasserversorgung	762'347.95	4'477'086.75	1'610'000.00	284'000.00	34'304.20	374'398.40	
700.501.09	Leitungserneuerung Geren-/Badhausstrasse	-417.25				8'907.20		
700.501.11	Leitungserneuerung Eisengasse	1'330.90		40'000.00				
700.501.13	Leitungserneuerung Höheweg			130'000.00				
700.501.14	Ringschluss Flugbrunnen	474'719.25		760'000.00		397.00		
700.501.16	Basiserschliessung Parzelle 2698 (Bahnhof)	59'317.65		200'000.00				
700.501.17	Sanierung Dorfstrasse (unterer Teil)	202'397.40		330'000.00				
700.501.18	Sanierung Sonnhalde			150'000.00				
700.524.01	WVRB AG / Erhöhung Aktienkapital	25'000.00				25'000.00		
700.610.01	Anschlussgebühren		61'592.60					106'998.40
700.610.02	Beiträge GVB				20'000.00			3'000.00
700.624.01	Darlehen WVRB AG / Rückzahlung		4'408'827.50		264'000.00			264'400.00
700.661.01	Kantonsbeiträge Hydrantennetz		6'666.65					
71	Abwasserentsorgung	353'260.30	46'490.00	605'000.00	25'000.00	134'744.60	134'744.60	
710	Abwasserentsorgung	353'260.30	46'490.00	605'000.00	25'000.00	134'744.60	134'744.60	
710.501.06	Leitungserneuerungen, Werterhalt	25'694.60				101'979.20		
710.501.07	GEP Landwirtschaft, Ferenberg Feld	29'109.40		265'000.00				

Einwohnergemeinde Bolligen								16.03.2015
INVESTITIONSRECHNUNG NACH FUNKTIONEN								
		RECHNUNG 2014		VORANSCHLAG 2014		RECHNUNG 2013		
KONTO	BEZEICHNUNG	AUSGABEN	EINNAHMEN	AUSGABEN	EINNAHMEN	AUSGABEN	EINNAHMEN	
710.501.09	Sanierung Dorfstrasse (unterer Teil) Leitungserneuerung und Kapazitätserweiterung	298'456.30		320'000.00				
710.501.11	Leitungserneuerung Bolligenstrasse			20'000.00				
710.592.01	Übertrag Einnahmenüberschuss in LR					32'765.40		
710.610.01	Abwassereinkaufsgebühren		46'490.00					121'150.00
710.610.02	Eigentümerbeitrag							13'594.60
710.661.01	Kantonsbeiträge				25'000.00			
75	Gewässerverbauungen	20'994.95		350'000.00				
750	Gewässerverbauungen	20'994.95		350'000.00				
750.501.04	Renaturierung Lutertalbach	7'549.20						
750.501.06	Laufenbach; Hochwasserschutz und Revitalisierung	13'445.75		350'000.00				
79	Raumplanung		344'756.80	100'000.00	145'000.00			
790	Raumplanung		344'756.80	100'000.00	145'000.00			
790.503.01	Planung Flugbrunnenareal			100'000.00				
790.610.01	Ausgleich von Planungsvorteilen		344'756.80		145'000.00			
9	FINANZVERMÖGEN	4'993'633.55	3'126'075.40	454'000.00	4'909'000.00	931'627.60	1'743'136.10	
94	Vermögens- und Schuldenverwaltung					455'250.00	455'250.00	
942	Liegenschaften und Landparzellen Finanzvermögen					455'250.00	455'250.00	
942.595.01	Übertrag Abgänge Liegenschaften FV					455'250.00		
942.600.01	Verkauf Land							5'250.00
942.603.01	Verkauf Liegenschaften Finanzvermögen							450'000.00
99	Nicht aufgeteilte Posten	4'993'633.55	3'126'075.40	454'000.00	4'909'000.00	476'377.60	1'287'886.10	
999	Abschluss	4'993'633.55	3'126'075.40	454'000.00	4'909'000.00	476'377.60	1'287'886.10	
999.590.01	Passivierte Einnahmen	4'993'633.55		454'000.00		476'377.60		
999.690.01	Aktiviert Ausgaben		3'126'075.40		4'909'000.00			1'287'886.10

Einwohnergemeinde Bolligen					16.03.2015
BESTANDESRECHNUNG 2014					
		BESTAND			BESTAND
KONTO	BEZEICHNUNG	01.01.2014	ZUWACHS	ABGANG	31.12.2014
	AKTIVEN	37'368'942.30	101'456'224.22	103'632'596.57	35'192'569.95
10	FINANZVERMÖGEN	18'048'029.45	98'330'148.82	96'310'716.72	20'067'461.55
100	Flüssige Mittel	3'862'293.48	46'964'825.63	44'971'521.91	5'855'597.20
1000	Kasse	32'829.40	160'916.38	170'315.83	23'429.95
1000.01	Kasse	26'421.70	160'916.38	168'449.28	18'888.80
1000.02	Kasse Sozialdienste	6'407.70		1'866.55	4'541.15
1001	Postcheck	1'101'267.13	11'619'221.80	11'478'725.89	1'241'763.04
1001.01	Postkonto 30-5882-2	1'028'867.96	11'607'841.27	11'478'515.74	1'158'193.49
1001.02	Postkonto 30-570092-1 Sozialdienste	72'399.17	11'380.53	210.15	83'569.55
1002	Banken	2'728'196.95	35'184'687.45	33'322'480.19	4'590'404.21
1002.01	UBS,Kontokorrent 553'664.01A	48'018.46	9'163'387.05	8'336'588.60	874'816.91
1002.02	BEKB, Kontokorrent 20 193.071.0.71	2'680'178.49	26'021'300.40	24'985'891.59	3'715'587.30
101	Guthaben	7'766'747.62	51'015'691.49	51'114'210.46	7'668'228.65
1010	Vorschüsse	4'149.35	342'904.15	339'160.25	7'893.25
1010.01	Einwohnerkontrolle	1'000.00			1'000.00
1010.04	Hallenbad (Kasse)	-55.65	1'000.00	841.10	103.25
1010.05	Hallenbad (Kassierstation)	1'350.00			1'350.00
1010.06	Hallenbad (Einzahlungen Bank + Kreditk.)		278'044.60	278'044.60	
1010.09	Gebührenmarkenausgabestellen	2'000.00			2'000.00
1010.12	Mittagstisch	500.00	250.00		750.00
1010.26	Besoldungsvorschüsse	-2'645.00	5'661.35	3'276.35	-260.00
1010.31	Skilager, Landschulwochen, Schulreisen	2'000.00	11'635.35	10'685.35	2'950.00
1010.33	Übrige Vorschüsse		46'312.85	46'312.85	
1011	Kontokorrente	802'530.40	2'995'416.78	3'395'733.33	402'213.85
1011.01	ARA Worblental	861'079.95		361'079.95	500'000.00
1011.02	Familienausgleichskasse		85'671.10	85'671.10	

Einwohnergemeinde Bolligen					16.03.2015
BESTANDESRECHNUNG 2014					
		BESTAND			BESTAND
KONTO	BEZEICHNUNG	01.01.2014	ZUWACHS	ABGANG	31.12.2014
1011.04	Verein Tageseltern-/ Tagesstätte		120'000.00	120'000.00	
1011.05	FLYER Elektro-Bike		323.00	323.00	
1011.06	Niederer Immobilien AG	-125'145.95	699'350.55	718'626.50	-144'421.90
1011.07	Sozialhilfe KISS		1'799'594.68	1'825'012.28	-25'417.60
1011.09	Stiftung Wohnraumbeschaffung	66'596.40	290'477.45	285'020.50	72'053.35
1012	Steuerguthaben	3'974'398.27	38'761'386.54	38'475'582.56	4'260'202.25
1012.01	Girokonto Kanton	-3'156.15	18'596'101.04	18'594'874.54	-1'929.65
1012.06	Steuerguthaben NESKO	3'977'554.42	20'165'285.50	19'880'708.02	4'262'131.90
1013	Rückerstattungen von Gemeinwesen	2'498'813.00	3'529'641.15	3'649'040.15	2'379'414.00
1013.01	Lastenausgleich Sozialhilfe	2'498'813.00	3'529'641.15	3'649'040.15	2'379'414.00
1015	Andere Debitoren	431'081.25	5'386'717.62	5'293'658.22	524'140.65
1015.01	Debitorenausstände allgemein	26'079.45	26'540.75	32'596.75	20'023.45
1015.02	Debitorenausstände EDV	399'659.00	5'355'236.60	5'255'702.80	499'192.80
1015.11	Verrechnungssteuer	5'342.80	4'940.27	5'358.67	4'924.40
1019	Übrige Guthaben	55'775.35	-374.75	-38'964.05	94'364.65
1019.13	Vorsteuer Wasserversorgung LR	21'120.65		8'308.15	12'812.50
1019.14	Vorsteuer Abwasserbeseitigung LR	21'537.30		-14'679.75	36'217.05
1019.15	Vorsteuer Abfallbeseitigung LR	6'167.45		-1'488.80	7'656.25
1019.23	Vorsteuer Wasserversorgung IR	84.95	-33.40	-15'286.50	15'338.05
1019.24	Vorsteuer Abwasserbeseitigung IR	6'865.00	-341.35	-15'817.15	22'340.80
102	Anlagen	6'335'024.65	285'131.70	141'020.65	6'479'135.70
1021	Aktien und Anteilscheine	1.00			1.00
1021.01	BKW-Energie AG, 400 Namenaktien zu Fr. 2.50 nominal	1.00			1.00
1023	Liegenschaften	6'194'003.00			6'194'003.00
1023.01	Liegenschaft Linde Habstetten	987'000.00			987'000.00
1023.06	Liegenschaft Bolligenstrasse 94	2'100'000.00			2'100'000.00
1023.11	Liegenschaft Hühnerbühlstrasse 1	1'197'000.00			1'197'000.00

Einwohnergemeinde Bolligen					16.03.2015
BESTANDESRECHNUNG 2014					
		BESTAND			BESTAND
KONTO	BEZEICHNUNG	01.01.2014	ZUWACHS	ABGANG	31.12.2014
1023.16	Liegenschaften Bolligenstrasse 101/101a	200'000.00			200'000.00
1023.27	Anteil Einstellhalle "Dorfmärit Ost"	84'000.00			84'000.00
1023.31	Heimwesen Zelgli Habstetten	300'000.00			300'000.00
1023.36	Heimwesen Ferenberg Baurechts- und Pachtland	50'000.00			50'000.00
1023.51	Landparzellen Ferenberg Parzellen-Nr. 1774/1809/1937/1975	25'000.00			25'000.00
1023.52	Landparzelle Kirchstrasse Parzellen-Nr. 10	1.00			1.00
1023.53	Baurechtsparzelle Eisengasse Parzellen-Nr. 6684	1.00			1.00
1023.54	Baurechtsparzelle Stockeren Parzellen-Nr. 188 (Baurecht-Nr. 4376)	741'000.00			741'000.00
1023.55	Baurechtsparzelle Tennisplatz Parzellen-Nr. 4883 (Baurecht-Nr. 5235)	86'000.00			86'000.00
1023.56	Baurechtsparzelle Eisengasse Parzellen-Nr. 102	424'000.00			424'000.00
1023.61	Übrige Landparzellen Parzellen-Nr. 148/1432/4375/5418/6490	1.00			1.00
1025	Vorräte	141'020.65	285'131.70	141'020.65	285'131.70
1025.01	Heizöl	141'020.65	285'131.70	141'020.65	285'131.70
103	Transitorische Aktiven	83'963.70	64'500.00	83'963.70	64'500.00
1030	Transitorische Aktiven	83'963.70	64'500.00	83'963.70	64'500.00
1030.01	Transitorische Aktiven	83'963.70	64'500.00	83'963.70	64'500.00
11	VERWALTUNGSVERMÖGEN	19'320'912.85	3'126'075.40	7'321'879.85	15'125'108.40
114	Sachgüter	9'859'706.85	3'101'075.40	2'913'052.35	10'047'729.90
1140	Grundstücke	11.00			11.00
1140.01	Friedhofanlage Sonnenrain	1.00			1.00

Einwohnergemeinde Bolligen					16.03.2015
BESTANDESRECHNUNG 2014					
		BESTAND			BESTAND
KONTO	BEZEICHNUNG	01.01.2014	ZUWACHS	ABGANG	31.12.2014
1140.02	Landparzelle Einschlag Parzellen-Nr. 5065 (Baurecht)	1.00			1.00
1140.03	Landparzelle Lutertal (Anteil) Parzellen Nr. 5258 (Option)	1.00			1.00
1140.04	Spiel- und Sportplatz Bodenacker Parzellen-Nr. 118	1.00			1.00
1140.05	Spiel- und Sportplatz Fluracker Parzellen-Nr. 5986	1.00			1.00
1140.06	Landparzelle Krauchthalstr/Habstettenstr Parzellen-Nr. 6012	1.00			1.00
1140.07	Landparzelle Hühnerbühl Parzellen-Nr. 25 (Freifläche)	1.00			1.00
1140.08	Landparzelle Hühnerbühl Parzellen-Nr. 37 (Freifläche)	1.00			1.00
1140.09	Landparzelle Bolligenstrasse Parzellen-Nr. 27 (Freifläche)	1.00			1.00
1140.10	Landparzelle Tieracker Parzellen-Nr. 6364 (Freifläche)	1.00			1.00
1140.11	Quellenrecht Stampach Parzellen-Nr. 1992	1.00			1.00
1141	Tiefbauten	2'927'250.85	1'480'809.75	1'419'485.75	2'988'574.85
1141.01	Strassen	2'250'474.00	369'206.55	546'724.25	2'072'956.30
1141.02	Worblenbach	116'422.00	20'994.95	13'741.95	123'675.00
1141.06	Anlagen der Abwasserentsorgung (Spezialfinanzierung)	1.00	353'260.30	353'260.30	1.00
1141.11	Anlagen der Wasserversorgung (Spezialfinanzierung)	560'353.85	737'347.95	505'759.25	791'942.55
1143	Hochbauten	5'914'046.00	1'620'265.65	1'058'436.60	6'475'875.05
1143.01	Schul- und Turnanlagen	2'947'087.00	1'549'297.60	606'175.60	3'890'209.00
1143.02	Kindergärten	60'118.00		6'012.00	54'106.00
1143.03	Hallenbad	245'892.00		24'589.00	221'303.00
1143.04	Verwaltungsgebäude	1.00			1.00
1143.05	Anlagen der Feuerwehr	1.00			1.00
1143.06	Altersheim Aespliz Bolligen-Ittigen	1.00			1.00

Einwohnergemeinde Bolligen					16.03.2015
BESTANDESRECHNUNG 2014					
		BESTAND			BESTAND
KONTO	BEZEICHNUNG	01.01.2014	ZUWACHS	ABGANG	31.12.2014
1143.07	Schiessanlagen Wolfacker	1.00			1.00
1143.08	Sportplatz Wegmühle	235'034.00		23'503.00	211'531.00
1143.09	Jugendpavillon	1.00			1.00
1143.10	Kultur- und Freizeitzentrum Reberhaus	902'921.00		90'292.00	812'629.00
1143.11	Spitex-Stützpunkt	176'568.00		17'657.00	158'911.00
1143.12	Bus-Wartehallen	1.00			1.00
1143.13	Musikschule	157'294.00		15'729.00	141'565.00
1143.14	Bolligenstrasse 113 öffentliche und kulturelle Aufgaben	240'202.00		24'020.00	216'182.00
1143.15	Friedhof Dienstgebäude und Aufbahngsh.	537'594.00		53'759.00	483'835.00
1143.16	Lutertalpark / Verlegung Tennisplatz Projekt Traubenkirsche	411'330.00	70'968.05	196'700.00	285'598.05
1145	Waldungen	119'266.00		119'263.00	3.00
1145.01	Waldparzellen auf dem Bantiger Parzellen-Nr. 1766	1.00			1.00
1145.02	Übrige Waldparzellen Parzellen-Nr. 416/418/2546/1433	1.00			1.00
1145.06	Waldwege	119'264.00		119'263.00	1.00
1146	Mobilien, Maschinen, Fahrzeuge	899'133.00		315'867.00	583'266.00
1146.01	Büromobiliar, Bürogeräte, Büromaschinen	1.00			1.00
1146.02	EDV-Anlage	1.00			1.00
1146.03	Übrige Mobilien, Geräte, Maschinen	72'688.00		72'687.00	1.00
1146.06	Schulmobiliar, -geräte, -maschinen	33'547.00		33'546.00	1.00
1146.11	Gemeindefahrzeuge	255'268.00		102'108.00	153'160.00
1146.12	Feuerwehrfahrzeuge und Ausrüstung	537'627.00		107'526.00	430'101.00
1146.13	Schulbus	1.00			1.00
115	Darlehen und Beteiligungen	9'461'206.00	25'000.00	4'408'827.50	5'077'378.50
1154	Gemischtwirtschaftliche Unternehmungen	7'421'206.00	25'000.00	4'408'827.50	3'037'378.50
1154.01	Wasserverbund Region Bern, 13'400 Aktien zu Fr. 100.00 nominal (Liberierung 100%)	1'340'000.00	25'000.00		1'365'000.00

Einwohnergemeinde Bolligen					16.03.2015
BESTANDESRECHNUNG 2014					
		BESTAND			BESTAND
KONTO	BEZEICHNUNG	01.01.2014	ZUWACHS	ABGANG	31.12.2014
1154.02	RBS, 2 Aktien zu Fr. 500.00 nominal	1.00			1.00
1154.03	RBS, 103 Aktien zu Fr. 150.00 nominal	1.00			1.00
1154.04	Mittell.Pflegeheim Riggisberg,4 Anteils. zu Fr. 1'000.00 nominal	1.00			1.00
1154.05	Theatergenossenschaft Bern, 2 Anteilsch. zu Fr. 500.00 nominal	1.00			1.00
1154.06	KEWU AG, 236 Namenaktien zu Fr. 100.00 nominal	1.00			1.00
1154.07	Genossenschaft Reberhaus, 20 Anteilsch. zu Fr. 500.00 nominal	1.00			1.00
1154.08	Wasserverbund Region Bern AG	6'081'200.00		4'408'827.50	1'672'372.50
1155	Private Institutionen	2'040'000.00			2'040'000.00
1155.01	Genossenschaft Lutertalpark 190'000	190'000.00			190'000.00
1155.02	Genossenschaft Lutertalpark 1,650 Mio.	1'650'000.00			1'650'000.00
1155.03	Genossenschaft Lutertalpark Anteilscheine	200'000.00			200'000.00
	PASSIVEN	37'368'942.30	31'043'454.70	33'219'827.05	35'192'569.95
20	FREMDKAPITAL	18'530'487.74	30'172'117.40	31'990'555.75	16'712'049.39
200	Laufende Verpflichtungen	1'378'134.15	27'664'792.60	27'455'786.20	1'587'140.55
2000	Kreditoren	1'266'253.15	27'242'869.98	26'943'233.23	1'565'889.90
2000.02	Kreditoren EDV	1'188'619.40	15'561'207.80	15'267'986.85	1'481'840.35
2000.03	Ausgleichskasse	700.90	576'634.35	591'459.85	-14'124.60
2000.04	Personalvorsorgestiftung BIO	-18'391.95	655'618.90	627'289.80	9'937.15
2000.05	Oblig. Unfallversicherung Winterthur	-1'407.10	28'330.70	28'194.00	-1'270.40
2000.06	Oblig. Unfallversicherung SUVA	-6'164.45	61'856.35	57'203.60	-1'511.70
2000.07	Krankenversicherung	-1'293.40	25'181.05	25'154.25	-1'266.60
2000.09	Familienausgleichskasse		72'143.30	72'143.30	
2000.10	Kreditoren Löhne	-17'858.00	198'329.00	193'592.00	-13'121.00
2000.11	Quellensteuerabzüge		8'057.80	8'049.05	8.75

Einwohnergemeinde Bolligen						16.03.2015
BESTANDESRECHNUNG 2014						
			BESTAND			BESTAND
KONTO	BEZEICHNUNG		01.01.2014	ZUWACHS	ABGANG	31.12.2014
2000.95	Hilfskonto Debitoren			5'230.95	5'230.95	
2000.96	Transfer-Konto Mehrwertsteuer			14'982.00	14'982.00	
2000.97	Hilfskonto VESR	-14'226.75		5'259'287.68	5'259'093.48	-14'032.55
2000.98	Hilfskonto Löhne	136'274.50		4'776'010.10	4'792'854.10	119'430.50
2005	Durchlaufende Beiträge		52'674.05	149'196.97	200'960.82	910.20
2005.01	Diverse Beiträge		1'339.45	69'683.77	71'729.32	-706.10
2005.03	Cafeteria			12'221.40	12'221.40	
2005.04	Fahrrad- und Mofavignettenverkäufe			3'501.00	3'501.00	
2005.05	Sozialdienste Bolligen / KiSS-KIBU Finanzverwaltung	51'600.00		13'208.20	63'208.20	1'600.00
2005.09	Vorauszahlungen Debitoren	490.60		-474.30		16.30
2005.11	Kreditkarten (Zahlungsmittel)	-756.00		51'056.90	50'300.90	
2009	Übrige Laufende Verpflichtungen		59'206.95	272'725.65	311'592.15	20'340.45
2009.10	Pauschalsteuer Hallenbad ab 01.01.2010	3'650.50		-8.90	127.85	3'513.75
2009.11	Umsatzsteuer Mehrwertsteuer	-17'477.35		273'401.05	312'208.00	-56'284.30
2009.13	Umsatzsteuer Wasserversorgung 2.5%	13'626.50		-.05	-197.25	13'823.70
2009.14	Umsatzsteuer Wasserversorgung 8.0%	1'450.30		-666.65	26.60	757.05
2009.15	Umsatzsteuer Abwasserbeseitigung	50'362.20			103.55	50'258.65
2009.16	Umsatzsteuer Abfallbeseitigung	7'594.80		.20	-676.60	8'271.60
201	Kurzfristige Schulden		2'000'000.00	2'000'000.00	4'000'000.00	
2019	Uebrige kurzfristigen Schulden		2'000'000.00	2'000'000.00	4'000'000.00	
2019.01	Berner Kantonalbank 100.003.547.716			1'000'000.00	1'000'000.00	
2019.03	Ausgleichsfonds der AHV, Genf zu 1.73%, fest bis 20.02.2014		2'000'000.00		2'000'000.00	
2019.04	UBS AG, Bern - Fester Vorschuss			1'000'000.00	1'000'000.00	
202	Mittel- und langfristige Schulden		13'000'000.00			13'000'000.00
2021	Gemeindedarlehen		13'000'000.00			13'000'000.00
2021.01	Postfinance Darlehen zu 3.87 %, fest bis 07.2018		3'000'000.00			3'000'000.00

Einwohnergemeinde Bolligen					16.03.2015
BESTANDESRECHNUNG 2014					
		BESTAND			BESTAND
KONTO	BEZEICHNUNG	01.01.2014	ZUWACHS	ABGANG	31.12.2014
2021.03	Ausgleichsfonds der AHV, Genève zu 1.76%, fest bis 10.05.2016	2'000'000.00			2'000'000.00
2021.11	Berner Kantonalbank, Bern zu 2.25 %, fest bis 09.06.2015	2'000'000.00			2'000'000.00
2021.12	Berner Kantonalbank, Bern zu 0.5%, fest bis 24.10.2016	1'000'000.00			1'000'000.00
2021.13	Berner Kantonalbank, Bern zu 0.5%, fest bis 30.06.2015	1'000'000.00			1'000'000.00
2021.20	Ausgleichsfonds der AHV, Genève zu 1.35 %, fest bis 1.7.2016	2'000'000.00			2'000'000.00
2021.22	SUVA, Luzern zu 2.7 %, fest bis 29.11.2016	2'000'000.00			2'000'000.00
203	Verpflichtungen für Sonderrechnungen	164'933.64	45'476.80	94'169.15	116'241.29
2033	Verwaltete Stiftungen	164'933.64	45'476.80	94'169.15	116'241.29
2033.02	Legat Fritz Streit (Primarschule)	160.00	1'542.80	1'267.80	435.00
2033.03	Schulfonds	75'740.70	67.00	2'616.50	73'191.20
2033.11	Beitrag Genossenschaft EvK	89'032.94	43'867.00	90'284.85	42'615.09
204	Rückstellungen	1'546'819.55	100'000.00		1'646'819.55
2040	Laufende Rechnung	1'163'100.00	100'000.00		1'263'100.00
2040.01	Steuerteilungen	1'091'100.00	100'000.00		1'191'100.00
2004.05	Ferien- und Überzeitguthaben	72'000.00			72'000.00
2049	Wertberichtigung auf Guthaben	383'719.55			383'719.55
2049.01	Wertberichtigung auf Steuerguthaben	330'719.55			330'719.55
2049.02	Wertberichtigung auf Debitorenguthaben	53'000.00			53'000.00
205	Transitorische Passiven	440'600.40	361'848.00	440'600.40	361'848.00
2050	Transitorische Passiven	440'600.40	361'848.00	440'600.40	361'848.00
2050.01	Transitorische Passiven	440'600.40	315'779.00	440'600.40	315'779.00
2050.02	Abgrenzung Baurechtszins Tennisclub		46'069.00		46'069.00

Einwohnergemeinde Bolligen					16.03.2015
BESTANDESRECHNUNG 2014					
		BESTAND			BESTAND
KONTO	BEZEICHNUNG	01.01.2014	ZUWACHS	ABGANG	31.12.2014
22	SPEZIALFINANZIERUNGEN	15'205'761.04	837'924.75	1'229'271.30	14'814'414.49
228	Verpflichtungen für Spezialfinanzierungen	15'205'761.04	837'924.75	1'229'271.30	14'814'414.49
2280	Spezialfinanzierungen gemäss Gesetz	14'130'231.99	837'924.75	1'173'071.30	13'795'085.44
2280.01	Anlagen der Wasserversorgung Rechnungsausgleich	1'058'998.05		346'398.15	712'599.90
2280.02	Anlagen der Abwasserentsorgung Rechnungsausgleich	1'360'908.54		73'066.85	1'287'841.69
2280.03	Anlagen der Abfallentsorgung Rechnungsausgleich	38'111.15	47'101.45		85'212.60
2280.11	Anlagen der Wasserversorgung Werterhalt		437'500.00	437'500.00	
2280.12	Anlagen der Abwasserentsorgung Werterhalt	3'293'380.10	333'000.00	306'770.30	3'319'609.80
2280.14	Wasserversorgung Übertragung Verwaltungsvermögen	7'932'000.00			7'932'000.00
2280.20	Feuerwehr	34'734.15	20'323.30		55'057.45
2280.31	Schutzraumersatzbeiträge	412'100.00		9'336.00	402'764.00
2281	Spezialfinanzierungen gemäss Reglement	1'075'529.05		56'200.00	1'019'329.05
2281.01	Liegenschaften und Heimwesen des Finanzvermögens, Werterhalt	1'075'529.05		56'200.00	1'019'329.05
23	EIGENKAPITAL	3'632'693.52	33'412.55		3'666'106.07
239	Eigenkapital	3'632'693.52	33'412.55		3'666'106.07
2390	Eigenkapital	3'632'693.52	33'412.55		3'666'106.07
2390.01	Eigenkapital	3'632'693.52	33'412.55		3'666'106.07

Eventualverpflichtungen

- | | |
|---|-----------------------|
| | Franken |
| • Beschluss GV 5.12.00 Sanierung Knoten Station Bolligen:
Wasserbauplan; Anteil Brücke für Güterverkehr Mühle Walther AG | 150'000.00 |
| • Personalvorsorgestiftung Bolligen - Ittigen - Ostermundigen
Sanierungsbeitrag | 4.0 bis 6.0 Millionen |

Nicht bilanzierbare Leasingverbindlichkeiten per 31.12.2014

- keine

Brandversicherungswerte

Werte per 31. Dezember 2014

	Finanzvermögen	Verwaltungsvermögen
• Mobilien	400'000.00	12'100'000.00
• Immobilien	11'778'600.00	80'415'100.00
T o t a l	12'178'600.00	92'515'100.00

Wiederbeschaffungswert, Werterhaltungskosten und Einlage in die Spezialfinanzierung Werterhalt für Wasserversorgungsanlagen ¹

Rechnungsjahr: 2014

Wasserversorgung: Bolligen

Kontaktperson: Maja Burgherr

Telefon: 031 924 70 40

Datengrundlagen

- Geschätzt
 GWP
 Anlagenbuchhaltung

	① Wieder- beschaffungswert brutto in Fr.	② Beiträge Dritter ² in Fr.	③ Wieder- beschaffungswert netto in Fr. (① - ②)	④ Nutzungsdauer in Jahren	⑤ Erneuerungsrate in % (100/④)	⑥ Warterhaltungskosten in Fr./Jahr (③*⑤)
Anlageteile						
1. Wasserfassungen			-	50	2.00%	-
2. Aufbereitungsanlagen			-	33	3.00%	-
3. Pumpwerke, Druckreduzier- und Messschächte			-	50	2.00%	-
4. Leitungen und Hydranten	35'000'000		35'000'000	80	1.25%	437'500
5. Reservoirs			-	66	1.50%	-
6. Mess-, Steuerungs-, Fernwirkanlagen			-	20	5.00%	-
7. Einkaufssummen an andere Wasserversorgungen ³			-	33	3.00%	-
Total 1 - 7	35'000'000	-	35'000'000			437'500

⑦ Bestand Verwaltungsvermögen in Franken oder	1'098'548	in Prozent von ③: (100*⑦/③)	3%
⑧ Bestand Spezialfinanzierung Werterhalt in Franken	-	in Prozent von ③: (100*⑧/③)	

Bemerkungen: gemäss Generelle Wasserversorgungsplanung vom 2.5.2011
 31'200 Meter zu 1'121.80

⑨ Gewählter Einlagesatz in Prozent ⁵	100%
⑩ Einlage in SF Werterhalt in Franken (⑥ x ⑨)	437'500
① Anzahl Einwohner im Versorgungsgebiet	6'083
② Einlage pro Einwohner in Franken (⑩ / ①)	72

Datum: 16. März 2015

Unterschrift: _____

¹ Dieses Blatt ist Bestandteil der Jahresrechnung.

² Zu erwartende Beiträge aus dem kantonalen Trinkwasserfonds und von der Gebäudeversicherung abziehen (beim WEA erfragen).

³ Nur einmalige Einkaufssummen/Investitionsanteile für eine Lieferung auf begrenzte Zeit einsetzen.

Wiederbeschaffungswert, Werterhaltungskosten und Einlage in die Spezialfinanzierung Werterhalt für die kommunalen Abwasseranlagen und gegebenenfalls den Gemeindeanteil an den regionalen Anlagen ¹

Rechnungsjahr: 2014

Gemeinde: Bolligen

Kontaktperson: Maja Burgherr

Telefon: 031 924 70 40

Datengrundlagen Gemeinde VOKOS
 Anlagenbuchhaltung

Datengrundlagen Verband VOKOS
 Anlagenbuchhaltung

	① Wieder- beschaffungswert in Fr.	② Nutzungsdauer in Jahren	③ Erneuerungsrate in % (100/②)	④ Werterhaltungskost en in Fr./a (①*③)	⑤ Einlage- satz ² %	⑥ Einlage in die Spezialfinanzierung in Fr./a (④*⑤)
1. Gemeindeanlagen						
1.1 Kanalisationen	33'301'000	80	1.25%	416'263	80%	333'010
1.2 Spezialbauwerke		50	2.00%	-		-
1.3 Abwasserreinigungsanlagen		33	3.00%	-		-
Total 1 (1.1 - 1.3) bzw. mittlerer Einlagesatz (Spalte ⑤)	33'301'000			416'263	80%	333'010

2. Gemeindeanteil an regionalen Anlagen ³

2.1 Kanalisationen		80	1.25%	-		-
2.2 Spezialbauwerke		50	2.00%	-		-
2.3 Abwasserreinigungsanlagen		33	3.00%	-		-
Total 2 (2.1 - 2.3) bzw. mittlerer Einlagesatz (Spalte ⑤)	-			-		-

Total 1 + 2 bzw. mittlerer Einlagesatz (Spalte ⑤) **33'301'000** **416'263** **80%** **333'010**

⑦ Stand Verwaltungsvermögen	1		0.0%			Höchstens Fr. 200 / EW ⁴
⑧ oder Stand Spezialfinanzierung Werterhalt	2'960'380		8.9%			EW ⁵ 6'083
						Fr./EW 55

Bemerkungen: 33'513 Meter zu Fr. 993.70 gemäss Erhebung GEP vom 08.04.2008

Datum: 16. März 2015

Unterschrift: _____

¹ Dieses Blatt ist Bestandteil der Jahresrechnung.

² Die Einlage in die Spezialfinanzierung muss mindestens 60% betragen, solange der Bestand der SF Werterhalt nicht mehr 25% des Wiederbeschaffungswertes beträgt.

³ Daten des Teils 2 nur dann angeben, wenn der Verband die Einlage in die Spezialfinanzierung nicht selber vornimmt. (Anteil gemäss Kostenverteiler Verband).

⁴ Gemäss Artikel 32, Absatz 4 KGV ist die Einlage in die Spezialfinanzierung auf jährlich Fr. 200 (Gemeinde und Region) pro Einwohnerwert beschränkt.

⁵ Einwohnerwert (EW): Gemäss Artikel 36g KGV.

Einwohnergemeinde Bolligen												16.03.2015
LIEGENSCHAFTSRECHNUNG 2014 DER LIEGENSCHAFTEN UND HEIMWESEN DES FINANZVERMÖGENS												
Liegenenschaften									Heimwesen			
Kostenart	Liegenenschaft Linde Habstetten	Liegenenschaft Bolligenstr. 94	Liegenenschaft Bolligenstr. 101	Liegenenschaft Hühnerbühlstr. 1	Dorfmärit / EHP 3 Stk.	Uebrigere Miet- und Pachtzinsen	Uebrigere Baurechts- parzellen	Total Liegenenschaften	Heimwesen Zegli Habstetten	Baurecht/Pacht übrige landw. Parzellen (inkl. HW Ferenb.)	Total Heimwesen	Gesamt- Total
Besoldungsaufwand (LS-Dienst)		7'385.70			1'027.05			8'412.75			-	8'412.75
Inserate (Vermietungen)								-			-	-
Mobilien, Maschinen, Geräte								-			-	-
El. Energie, Wasser	1'329.10	2'926.30	2'854.25	5'791.20				12'900.85			-	12'900.85
Heizkosten und -material	14'349.00	26'274.95	7'735.45	11'536.15				59'895.55			-	59'895.55
Reinigungs-/ Verbrauchsmaterial								-			-	-
Liegenchaftsunterhalt	13'001.05	16'578.60	8'697.70	4'542.15		1'235.15		44'054.65	12'076.75		12'076.75	56'131.40
Unterhalt Mobilien, Maschinen, Geräte	340.40							340.40			-	340.40
Diverse Gebühren	492.50	881.30	805.20	181.45				2'360.45	988.35		988.35	3'348.80
Verwaltungshonorar inkl. Spesen	3'249.35	6'555.30	1'502.65	1'763.10	524.05	112.05	5'315.85	19'022.35	1'064.05	298.30	1'362.35	20'384.70
Haftpflicht- und Sachversicherungen / Axa und Möbiliar (ab 1011.06)	650.85							650.85			-	650.85
Haftpflicht- und Sachversicherungen / GVB (ab 1011.06)	3'577.10	1'853.85	1'175.40	1'361.60				7'967.95	2'072.25		2'072.25	10'040.20
Einlage in Spezialfinanzierung für Unterhalt und Erneuerung								-			-	-
Verrechnete Passivzinsen	19'740.00	42'000.00	4'000.00	23'940.00	1'680.00		25'020.00	116'380.00	6'000.00	1'500.00	7'500.00	123'880.00
Total Aufwand	56'729.35	104'456.00	26'770.65	49'115.65	3'231.10	1'347.20	30'335.85	271'985.80	22'201.40	1'798.30	23'999.70	295'985.50
Mietzinsen	132'899.60	188'479.40	45'136.40	43'399.00	3'150.00	2'936.75		416'001.15	17'565.00		17'565.00	433'566.15
Übrige Miet- und Pachtzinsen								-	10'335.00	7'822.00	18'157.00	18'157.00
Baurechtszinsen							139'034.00	139'034.00			-	139'034.00
Baurechtszinsen Feuerwehrmagazine Fugbrunnen + Gerstein							350.00	350.00			-	350.00
Rückerstattungen für Heiz- und Nebenkosten								-		93.00	93.00	93.00
Übrige Rückerstattungen								-			-	-
Entnahme aus Spezialfinanzierung für Unterhalt und Erneuerungen	13'000.00	16'600.00	8'700.00	4'600.00		1'200.00	-	44'100.00	12'100.00	-	12'100.00	56'200.00
Total Ertrag	145'899.60	205'079.40	53'836.40	47'999.00	3'150.00	4'136.75	139'384.00	599'485.15	40'000.00	7'915.00	47'915.00	647'400.15
S A L D O	89'170.25	100'623.40	27'065.75	-1'116.65	-81.10	2'789.55	109'048.15	327'499.35	17'798.60	6'116.70	23'915.30	351'414.65
Buchwert per 31.12.2014	987'000	2'100'000	200'000	1'197'000	84'000		1'251'000	5'819'000	300'000	75'003	375'003	6'194'003.00
Bruttorendite vom Buchwert	13.47%	8.98%	22.57%	3.63%	3.75%		11.14%	7.15%	5.86%	10.43%	4.68%	7.00%
Nettorendite vom Buchwert	11.03%	6.79%	15.53%	1.91%	1.90%		10.72%	7.63%	7.93%	10.16%	8.38%	7.67%